

Guida alla lettura

La codifica della causa di morte

Le statistiche di mortalità sono basate convenzionalmente su una singola causa di morte, la cosiddetta causa iniziale la cui definizione è sancita dall'Organizzazione Mondiale della Sanità (OMS) nella classificazione internazionale delle malattie, IX Revisione 1975 (Icd IX):

- 1) “la malattia o il traumatismo che avvia il concatenamento degli eventi morbosi che conduce direttamente alla morte”, o
- 2) “l’insieme delle circostanze dell’accidente o della violenza che hanno provocato la lesione traumatica mortale”.

Il problema dell'individuazione della causa di morte è particolarmente semplice qualora sulla scheda sia riportata una sola causa. Tuttavia, molto spesso sono più stati morbosi che hanno contribuito alla morte. In questi casi si pone il problema dell'individuazione della patologia ritenuta maggiormente responsabile del decesso, ovvero della “causa primaria di morte” (o “causa principale” o “causa fondamentale”).

L'individuazione e la codifica della causa primaria avviene quindi sulla base di opportuni criteri di decisione, in accordo con le regole di codifica fornite dall'OMS, tenendo conto di tutte le informazioni demografiche e sanitarie riportate sulla scheda di morte. Una delle attività più impegnative e delicate del processo di produzione dei dati di mortalità riguarda proprio la selezione e la codifica della causa iniziale del decesso.

Fino all'anno di decesso 1994 la codifica veniva effettuata con un sistema integralmente manuale, ovvero personale specializzato individuava la causa iniziale che maggiormente aveva contribuito al decesso. L'Istat ha introdotto, a partire dai decessi del 1995 e anni successivi, un nuovo sistema di codifica delle cause di morte, si è passati infatti da un sistema di codifica manuale a un sistema automatico. Per ogni anno di lavorazione il 75 per cento circa dei decessi viene codificato automaticamente attraverso il software MICAR-ACME (MICAR Mortality Medical Indexing Classification and Retrieval, ACME Automated Classification of Medical Entities), sviluppato negli Stati Uniti dall'NCHS (National Centre for Health Statistics) e già utilizzato in diversi paesi (USA, Canada, Scozia, Inghilterra e Galles, Svezia, Olanda, Catalonia). Il restante 25 per cento delle schede di morte, per motivi di qualità della codifica, viene codificato esclusivamente con il tradizionale sistema di codifica manuale. Tale percentuale comprende i casi relativi alle schede con un quadro nosologico complesso, ai decessi per cause violente e per Aids per le quali il sistema di codifica automatica presenta problemi di natura operativa e gestionale.

Segni convenzionali

Nelle tavole sono adoperati i seguenti segni convenzionali:

- linea (-), quando non è stato registrato nessun caso o quando il fenomeno non esiste;
- due puntini (..), per i numeri relativi, quando non raggiungono la metà della cifra significativa nell'ordine minimo considerato;
- quattro puntini (....) quando il fenomeno esiste, ma i dati non si conoscono per qualsiasi ragione;
- non indicato (n.i.), quando la notizia non è stata indicata sul modello di rilevazione.

Le classi di età

Allo scopo di evitare dubbi o errate interpretazioni della classificazione per età degli individui rilevati nei vari fenomeni, si avverte che le singole classi di età, espresse in giorni, settimane, mesi o anni di vita, vengono formate nel modo seguente:

Dizione	Corrispondente intervallo di età
Meno di 1 giorno	Dalla nascita all'istante precedente il compimento delle 24 ore;
1 giorno	Dal compimento delle 24 ore all'istante precedente il compimento delle 48 ore;
Meno di 1 settimana (o meno di 7 giorni)	Dalla nascita all'istante precedente del compimento del suo 7° giorno;
Meno di 1 mese	Dalla nascita all'istante precedente il compimento dei 30 giorni;
0 anni	Dalla nascita al giorno precedente il 1° compleanno;
1 anno	Dal giorno del 1° compleanno al giorno precedente il 2° compleanno;
Fino a 15 anni	Dalla nascita al giorno precedente il 15° compleanno
15-19 anni	Dal giorno del 15° compleanno al giorno precedente il 20° compleanno;
90 anni e più	Dal giorno del 90° compleanno in poi.

I tassi standardizzati

Il tasso standardizzato di mortalità utilizzato nei trend temporali (figura 2) è stato calcolato ponderando i tassi specifici per classi di età quinquennali utilizzando i pesi della popolazione residente al censimento del 2001.

Per i confronti regionali del 2002 (figure 6 e 7) i pesi utilizzati per la standardizzazione dei tassi si riferiscono alla popolazione media residente in Italia nel 2002.

Classificazioni Istat

Le classificazioni B abbreviata ISTAT per le cause di morte (tavola 3) e P perinatale ISTAT per le cause di mortalità perinatale (tavola 4) con l'indicazione dei rapporti con la classificazione internazionale analitica (Icd IX) e la classificazione A intermedia ISTAT, sono riportate nell'Appendice della presente pubblicazione.

Tavola 3 – Morti per causa, età e residenza – Anno 2002

Classificazione	CAUSE DI MORTE(a)	Totale			0	1-4	5-14
		M	F	MF			
B							TOTALE
B (1-11)	I - Malattie infettive e parassitarie	2.145	2.147	4.292	22	12	12
B 1	<i>Malattie infettive intestinali</i>	24	35	59	-	-	-
B 2	<i>Tubercolosi dell'apparato respiratorio</i>	227	116	343	-	-	-
B 3	<i>Altre localizzazioni della tubercolosi e forma miliar</i>	32	38	70	-	1	-
B 4	<i>Pertosse</i>	-	-	-	-	-	-
B 5	<i>Infezione meningococcica</i>	9	15	24	4	4	2
B 6	<i>Tetano</i>	7	12	19	-	-	-
B 7	<i>Setticemia</i>	571	687	1.258	15	2	4
B 8	<i>Vaiolo</i>	-	-	-	-	-	-
B 9	<i>Morbillo</i>	1	5	6	1	-	4
B 10	<i>Malaria</i>	2	1	3	-	-	-
B 11	<i>Altre malattie infettive e parassitarie, postumi di m</i>	1.272	1.238	2.510	2	5	2
B (12-27)	II - Tumori	93.398	69.672	163.070	26	97	211
B 12	<i>Tumori maligni del labbro, della cavità orale e dell</i>	2.123	737	2.860	-	-	-
B 13	<i>Tumori maligni dell'esofago</i>	1.487	484	1.971	-	-	-
B 14	<i>Tumori maligni dello stomaco</i>	6.266	4.686	10.952	-	-	-
B 15	<i>Tumori maligni del colon</i>	6.650	6.005	12.655	-	-	1
B 16	<i>Tumori maligni del retto, della giunzione rettosigm</i>	2.514	2.067	4.581	-	-	-
B 17	<i>Tumori maligni del fegato e dei dotti biliari intraep</i>	6.661	3.604	10.265	2	4	2
B 18	<i>Tumori maligni della laringe</i>	1.747	157	1.904	-	-	-
B 19	<i>Tumori maligni della trachea, dei bronchi e dei poi</i>	25.765	6.528	32.293	-	2	3
B 20	<i>Tumori maligni della mammella della donna</i>	-	11.309	11.309	-	-	-
B 21	<i>Tumori maligni del collo dell'utero</i>	-	373	373	-	-	-
B 22	<i>Tumori maligni di altre e non specificate parti dell'</i>	-	2.340	2.340	-	-	-
B 23	<i>Tumori maligni della prostata</i>	7.132	-	7.132	-	-	-
B 24	<i>Malattia di Hodgkin e altri tumori dei tessuti linfatic</i>	3.887	3.724	7.611	2	3	7
B 25	<i>Leucemie</i>	3.022	2.533	5.555	1	21	59
B 26	<i>Altri tumori maligni</i>	22.787	22.278	45.065	7	54	104
B 27	<i>Carcinoma in situ, tum. ben., di comportam. incert</i>	3.357	2.847	6.204	14	13	35
B (28-31)	III - Mal. ghiandole endocrine, della nutriz. e del m	9.057	12.376	21.433	34	26	22
B 28	<i>Diabete mellito</i>	7.135	10.485	17.620	-	3	1
B 29	<i>Marasma da denutrizione</i>	21	36	57	-	-	-
B 30	<i>Altre malnutrizioni proteino-caloriche</i>	35	56	91	2	-	-
B 31	<i>Altre mal. ghiand. endocrine, della nutriz. e del me</i>	1.866	1.799	3.665	32	23	21

(a) Per le abbreviazioni di più difficile comprensione cfr. la Classificazione B abbreviata ISTAT in Appendice. Nelle parti della tavola successive al "TOTALE GENERALE" sono riportati solo i numeri di codice.

	Anni											N.I.	Classificazione B
	15-24	25-34	35-44	45-54	55-59	60-64	65-69	70-74	75-79	80-84	≥ 85		
GENERALE													
15	52	186	224	176	301	417	632	792	613	838	-	B (1-11)	
-	-	1	1	1	-	1	3	12	6	34	-	B 1	
-	3	5	14	9	14	24	50	82	75	67	-	B 2	
-	2	3	3	1	4	5	11	20	7	13	-	B 3	
-	-	-	-	-	-	-	-	-	-	-	-	B 4	
2	2	2	-	-	1	4	1	-	1	1	-	B 5	
-	-	-	-	1	2	1	2	6	1	6	-	B 6	
3	13	16	31	39	61	69	135	232	213	425	-	B 7	
-	-	-	-	-	-	-	-	-	-	-	-	B 8	
-	1	-	-	-	-	-	-	-	-	-	-	B 9	
-	-	1	-	-	2	-	-	-	-	-	-	B 10	
10	31	158	175	125	217	313	430	440	310	292	-	B 11	
339	896	3.086	9.562	9.602	14.634	20.053	26.536	29.592	22.353	26.083	-	B (12-27)	
6	8	105	360	285	392	420	424	344	220	296	-	B 12	
-	2	27	156	180	238	288	322	295	233	230	-	B 13	
4	37	196	562	511	839	1.233	1.708	1.991	1.670	2.201	-	B 14	
4	27	162	638	664	1.068	1.453	1.950	2.347	1.971	2.370	-	B 15	
1	10	63	233	283	405	475	712	815	677	907	-	B 16	
4	17	75	420	545	995	1.546	1.994	2.131	1.359	1.171	-	B 17	
-	2	33	169	180	212	271	336	320	204	177	-	B 18	
8	47	397	1.901	2.294	3.536	4.952	6.670	6.312	3.707	2.464	-	B 19	
-	87	542	1.276	1.000	1.160	1.318	1.375	1.588	1.195	1.768	-	B 20	
1	9	27	69	34	34	31	47	46	32	43	-	B 21	
2	10	69	173	136	209	280	322	378	336	425	-	B 22	
1	-	2	32	114	290	561	978	1.572	1.408	2.174	-	B 23	
51	109	181	408	390	639	889	1.249	1.533	1.108	1.042	-	B 24	
95	127	179	297	222	386	531	806	1.018	829	984	-	B 25	
141	356	916	2.631	2.548	3.897	5.268	6.796	7.771	6.361	8.215	-	B 26	
21	48	112	237	216	334	537	847	1.131	1.043	1.616	-	B 27	
36	188	673	690	588	1.018	1.657	2.648	3.740	3.666	6.447	-	B (28-31)	
1	24	78	338	435	832	1.420	2.334	3.347	3.256	5.551	-	B 28	
-	-	-	-	-	1	-	2	5	12	37	-	B 29	
-	-	-	-	1	1	2	8	12	13	52	-	B 30	
35	164	595	352	152	184	235	304	376	385	807	-	B 31	

Tavola 3 segue – Morti per causa, età e residenza – Anno 2002

Classificazione B	CAUSE DI MORTE	Totale			0	1-4	5-14
		M	F	MF			
							TOTALE
B (32-33)	IV - Malattie del sangue e degli organi ematopoietici	1.122	1.364	2.486	6	9	7
B 32	<i>Anemie</i>	705	1.009	1.714	5	4	5
B 33	<i>Altre malattie del sangue e degli organi ematopoietici</i>	417	355	772	1	5	2
B 34	V - Disturbi psichici	3.469	6.635	10.104	-	-	-
B (35-37)	VI - Malattie del sistema nervoso e degli organi dei sensi	6.083	8.130	14.213	59	39	71
B 35	<i>Meningite</i>	74	65	139	7	3	1
B 36	<i>Sclerosi multipla</i>	120	212	332	-	-	-
B 37	<i>Altre malattie del sistema nervoso e degli organi dei sensi</i>	5.889	7.853	13.742	52	36	70
B (38-46)	VII - Malattie del sistema circolatorio	105.726	131.472	237.198	27	41	65
B 38	<i>Reumatismo articolare acuto</i>	4	9	13	-	-	-
B 39	<i>Cardiopatie reumatiche croniche</i>	504	1.231	1.735	-	-	1
B 40	<i>Malattia ipertensiva</i>	7.753	14.140	21.893	-	-	2
B 41	<i>Infarto miocardico acuto</i>	21.014	15.644	36.658	-	-	1
B 42	<i>Altre malattie ischemiche del cuore</i>	18.331	20.391	38.722	-	-	1
B 43	<i>Malattie del circolo polmonare e altre malattie del cuore</i>	25.319	34.509	59.828	23	37	46
B 44	<i>Disturbi circolatori dell'encefalo</i>	26.545	39.350	65.895	2	3	10
B 45	<i>Aterosclerosi</i>	1.599	2.930	4.529	-	-	-
B 46	<i>Altre malattie del sistema circolatorio</i>	4.657	3.268	7.925	2	1	4
B (47-50)	VIII - Malattie dell'apparato respiratorio	20.617	15.324	35.941	43	29	32
B 47	<i>Polmoniti</i>	4.388	4.683	9.071	21	17	19
B 48	<i>Influenza</i>	191	290	481	2	1	1
B 49	<i>Bronchite cronica e non specificata, enfisema ed asma</i>	10.754	6.110	16.864	-	-	1
B 50	<i>Altre malattie dell'apparato respiratorio</i>	5.284	4.241	9.525	20	11	11
B (51-55)	IX - Malattie dell'apparato digerente	12.485	12.234	24.719	9	9	13
B 51	<i>Ulcera gastrica e duodenale</i>	718	817	1.535	-	-	-
B 52	<i>Appendicite</i>	35	24	59	-	-	2
B 53	<i>Ernia e occlusione intestinale</i>	1.054	1.684	2.738	1	1	2
B 54	<i>Cirrosi e altre malattie croniche del fegato</i>	6.214	4.419	10.633	-	-	2
B 55	<i>Altre malattie dell'apparato digerente</i>	4.464	5.290	9.754	8	8	7
B (56-58)	X - Malattie dell'apparato genito-urinario	3.946	4.178	8.124	6	3	1
B 56	<i>Nefrite, sindrome nefrosica e nefrosi</i>	2.591	2.772	5.363	6	-	-
B 57	<i>Iperplasia della prostata</i>	179	-	179	-	-	-
B 58	<i>Altre malattie dell'apparato genito-urinario</i>	1.176	1.406	2.582	-	3	1

	Anni											N.I.	Classificazione B
	15-24	25-34	35-44	45-54	55-59	60-64	65-69	70-74	75-79	80-84	≥ 85		
GENERALE													
19	48	43	57	44	81	121	231	414	426	980	-	B (32-33)	
14	35	22	27	17	35	51	127	258	308	806	-	B 32	
5	13	21	30	27	46	70	104	156	118	174	-	B 33	
44	185	200	104	68	112	188	497	1.167	1.838	5.701	-	B 34	
110	149	246	392	313	573	895	1.620	2.662	2.758	4.326	-	B (35-37)	
7	6	9	14	7	5	19	23	21	10	7	-	B 35	
1	7	36	72	42	44	45	39	26	12	8	-	B 36	
102	136	201	306	264	524	831	1.558	2.615	2.736	4.311	-	B 37	
193	603	1.662	4.663	4.273	7.314	12.183	21.406	35.850	41.256	107.662	-	B (38-46)	
-	1	-	1	1	-	2	-	5	3	-	-	B 38	
1	13	26	49	67	91	158	283	358	326	362	-	B 39	
2	9	67	252	282	474	903	1.676	3.037	3.954	11.235	-	B 40	
12	83	455	1.550	1.379	2.172	3.275	4.915	6.830	6.178	9.808	-	B 41	
1	17	96	468	513	1.078	1.877	3.466	5.795	6.931	18.479	-	B 42	
137	328	617	1.231	997	1.719	2.665	4.757	7.867	9.329	30.075	-	B 43	
32	115	327	903	812	1.411	2.604	5.179	10.101	12.509	31.887	-	B 44	
-	2	5	13	10	34	87	148	402	633	3.195	-	B 45	
8	35	69	196	212	335	612	982	1.455	1.393	2.621	-	B 46	
57	128	252	461	467	879	1.639	3.398	6.024	6.631	15.901	-	B (47-50)	
19	45	96	123	126	167	281	609	1.104	1.455	4.989	-	B 47	
1	4	3	3	8	8	20	23	55	74	278	-	B 48	
10	24	40	142	164	406	814	1.757	3.212	3.330	6.964	-	B 49	
27	55	113	193	169	298	524	1.009	1.653	1.772	3.670	-	B 50	
20	137	624	1.259	1.079	1.649	2.288	3.260	4.172	3.653	6.547	-	B (51-55)	
-	3	15	36	31	63	82	142	265	265	633	-	B 51	
1	-	1	-	3	3	4	4	10	15	16	-	B 52	
4	4	10	26	40	75	113	235	480	482	1.265	-	B 53	
5	77	487	950	783	1.133	1.481	1.760	1.791	1.181	983	-	B 54	
10	53	111	247	222	375	608	1.119	1.626	1.710	3.650	-	B 55	
3	20	54	143	134	269	468	802	1.364	1.471	3.386	-	B (56-58)	
2	15	38	95	101	195	359	555	949	984	2.064	-	B 56	
-	-	-	1	1	1	8	11	23	42	92	-	B 57	
1	5	16	47	32	73	101	236	392	445	1.230	-	B 58	

Tavola 3 segue – Morti per causa, età e residenza – Anno 2002

Classificazione B	CAUSE DI MORTE	Totale			0	1-4	5-14
		M	F	MF			
							TOTALE
B (59-61)	XI - Complicazioni della gravidanza, del parto e del puerperio	-	17	17	-	-	-
B 59	<i>Gravidanza con esito abortivo</i>	-	2	2	-	-	-
B 60	<i>Complicazioni da cause ostetriche dirette e parto normale</i>	-	15	15	-	-	-
B 61	<i>Complicazioni da cause ostetriche indirette</i>	-	-	-	-	-	-
B 62	XII - Malattie della pelle e del tessuto sottocutaneo	202	470	672	-	-	1
B 63	XIII - Malattie del sistema osteomuscolare e del tessuto connettivo	489	1.530	2.019	1	3	2
B (64-65)	XIV - Malformazioni congenite	730	698	1.428	695	83	39
B 64	<i>Malformazioni congenite del cuore e del sistema circolatorio</i>	323	353	676	326	47	20
B 65	<i>Altre malformazioni congenite</i>	407	345	752	369	36	19
B (66-69)	XV - Alcune condizioni morbose di origine perinatale	749	540	1.289	1.288	-	1
B 66	<i>Complicaz. ostetr. fet. o neon., cresc. fet. lenta, malnutr. e immat. fet</i>	117	77	194	194	-	-
B 67	<i>Traumatismo ostetrico</i>	23	16	39	38	-	1
B 68	<i>Ipossia intrauterina, asfissia alla nascita, altre condiz. morbose respirat.</i>	450	342	792	792	-	-
B 69	<i>Altre condizioni morbose di origine perinatale</i>	159	105	264	264	-	-
B 70	XVI - Sintomi, segni e stati morbosi mal definiti	3.052	3.640	6.692	79	16	14
B (71-77)	XVII - Traumatismi e avvelenamenti	16.026	10.667	26.693	42	70	261
B 71	<i>Frattura del cranio e delle ossa della faccia</i>	3.211	873	4.084	9	18	79
B 72	<i>Frattura del collo e del tronco</i>	645	510	1.155	-	1	9
B 73	<i>Frattura degli arti</i>	2.734	5.553	8.287	-	-	5
B 74	<i>Traumatismi intracranici e interni e traumatismi dei nervi</i>	5.831	2.182	8.013	7	21	106
B 75	<i>Ustioni</i>	219	157	376	-	3	4
B 76	<i>Avvelenamenti ed effetti tossici di sostanze chimiche</i>	425	238	663	-	2	3
B 77	<i>Altri traumatismi e postumi</i>	2.961	1.154	4.115	26	25	55
BE(71-78)	E - Cause esterne dei traumatismi e degli avvelenamenti	16.026	10.667	26.693	42	70	261
BE 71	<i>Accidente stradale da veicolo a motore</i>	5.535	1.540	7.075	9	27	125
BE 72	<i>Altri accidenti da trasporto</i>	196	34	230	1	-	3
BE 73	<i>Avvelenamenti accidentali</i>	158	139	297	-	2	3
BE 74	<i>Cadute accidentali</i>	4.035	6.517	10.552	5	5	16
BE 75	<i>Accidenti causati da incendi e da fuoco</i>	144	131	275	-	1	2
BE 76	<i>Suicidio e autolesione</i>	3.145	924	4.069	-	-	11
BE 77	<i>Omicidio e lesioni provocate intenzionalmente da altri</i>	401	159	560	3	2	10
BE 78	<i>Altre cause esterne dei traumatismi e degli avvelenamenti</i>	2.412	1.223	3.635	24	33	91
Totale (b)		279.296	281.094	560.390	2.337	437	752

(b) I totali comprendono una sola volta i morti per cause violente che nello sviluppo delle tavole sono invece considerati sotto il duplice aspetto della

	Anni											N.I.	Classifi- cazione B	
	15-24	25-34	35-44	45-54	55-59	60-64	65-69	70-74	75-79	80-84	≥ 85			
GENERALE														
1	11	5	-	-	-	-	-	-	-	-	-	-	-	B (59-61)
-	2	-	-	-	-	-	-	-	-	-	-	-	-	B 59
1	9	5	-	-	-	-	-	-	-	-	-	-	-	B 60
-	-	-	-	-	-	-	-	-	-	-	-	-	-	B 61
2	1	5	7	6	13	26	35	81	108	387	-	-	-	B 62
7	16	39	76	63	88	128	242	299	261	794	-	-	-	B 63
59	67	60	78	61	44	32	41	47	53	69	-	-	-	B (64-65)
31	26	30	32	19	16	14	20	31	29	35	-	-	-	B 64
28	41	30	46	42	28	18	21	16	24	34	-	-	-	B 65
-	-	-	-	-	-	-	-	-	-	-	-	-	-	B (66-69)
-	-	-	-	-	-	-	-	-	-	-	-	-	-	B 66
-	-	-	-	-	-	-	-	-	-	-	-	-	-	B 67
-	-	-	-	-	-	-	-	-	-	-	-	-	-	B 68
-	-	-	-	-	-	-	-	-	-	-	-	-	-	B 69
128	284	332	291	148	203	254	359	453	602	3.529	-	-	-	B 70
2.044	2.797	2.203	2.030	977	1.121	1.300	1.736	2.336	2.695	7.081	-	-	-	B (71-77)
643	790	524	475	200	197	243	245	289	179	193	-	-	-	B 71
67	76	58	70	27	40	59	83	119	151	395	-	-	-	B 72
48	63	40	72	46	77	129	381	833	1.444	5.149	-	-	-	B 73
972	1.213	914	780	406	437	516	632	686	550	773	-	-	-	B 74
15	51	37	48	15	26	23	26	45	41	42	-	-	-	B 75
29	113	125	96	49	39	40	37	34	39	57	-	-	-	B 76
270	491	505	489	234	305	290	332	330	291	472	-	-	-	B 77
2.044	2.797	2.203	2.030	977	1.121	1.300	1.736	2.336	2.695	7.081	-	-	-	BE(71-78)
1.421	1.535	901	752	298	314	393	422	413	269	196	-	-	-	BE 71
14	33	42	29	25	12	16	14	20	11	10	-	-	-	BE 72
13	50	50	36	19	17	13	14	17	20	43	-	-	-	BE 73
61	101	131	186	130	175	285	604	1.165	1.775	5.913	-	-	-	BE 74
4	24	17	32	9	21	20	25	42	40	38	-	-	-	BE 75
255	567	621	605	289	324	317	338	305	229	208	-	-	-	BE 76
66	142	118	84	37	27	13	25	12	11	10	-	-	-	BE 77
210	345	323	306	170	231	243	294	362	340	663	-	-	-	BE 78
3.077	5.582	9.670	20.037	17.999	28.299	41.649	63.443	88.993	88.384	189.731	-	-	-	

causa esterna e della natura delle lesioni.

Tavola 3 segue – Morti per causa, età e residenza – Anno 2002

Classificazione	Totale			Anni															N.I.
	M	F	MF	0	1-4	5-14	15-	25-34	35-44	45-54	55-59	60-64	65-69	70-74	75-79	80-84	≥ 85		
ITALIA																			
B (1-11)	2.122	2.129	4.251	21	11	12	14	47	182	219	174	299	414	631	783	610	834	-	
B 1	24	35	59	-	-	-	-	-	1	1	1	-	1	3	12	6	34	-	
B 2	223	116	339	-	-	-	-	1	5	13	9	14	24	50	81	75	67	-	
B 3	31	36	67	-	1	-	-	-	3	3	1	3	5	11	20	7	13	-	
B 4	-	-	-	-	-	-	-	-	-	-	-	-	-	-	-	-	-	-	
B 5	8	15	23	4	4	2	2	1	2	-	-	1	4	1	-	1	1	-	
B 6	7	12	19	-	-	-	-	-	-	-	1	2	1	2	6	1	6	-	
B 7	563	678	1.241	14	2	4	3	13	15	29	37	61	68	135	227	212	421	-	
B 8	-	-	-	-	-	-	-	-	-	-	-	-	-	-	-	-	-	-	
B 9	1	5	6	1	-	4	-	1	-	-	-	-	-	-	-	-	-	-	
B 10	2	1	3	-	-	-	-	-	1	-	-	-	2	-	-	-	-	-	
B 11	1.263	1.231	2.494	2	4	2	9	31	155	173	125	216	311	429	437	308	292	-	
B (12-27)	92.906	69.295	162.201	26	93	205	324	872	3.021	9.478	9.517	14.554	19.950	26.442	29.465	22.268	25.986	-	
B 12	2.110	729	2.839	-	-	-	5	8	102	357	280	390	418	422	344	219	294	-	
B 13	1.478	482	1.960	-	-	-	-	2	27	155	179	237	288	320	292	232	228	-	
B 14	6.238	4.659	10.897	-	-	-	4	36	191	559	507	833	1.228	1.699	1.981	1.667	2.192	-	
B 15	6.618	5.981	12.599	-	-	1	3	27	158	635	662	1.064	1.443	1.947	2.337	1.960	2.362	-	
B 16	2.504	2.052	4.556	-	-	-	1	10	62	233	282	404	469	708	810	675	902	-	
B 17	6.629	3.584	10.213	2	3	2	4	14	73	415	536	991	1.543	1.991	2.121	1.349	1.169	-	
B 18	1.736	157	1.893	-	-	-	-	2	31	166	180	210	271	335	318	203	177	-	
B 19	25.639	6.495	32.134	-	2	3	7	47	393	1.884	2.277	3.517	4.926	6.644	6.291	3.690	2.453	-	
B 20	-	11.251	11.251	-	-	-	-	86	531	1.270	993	1.153	1.313	1.367	1.580	1.193	1.765	-	
B 21	-	370	370	-	-	-	1	9	27	68	33	34	31	46	46	32	43	-	
B 22	-	2.323	2.323	-	-	-	2	10	66	168	135	207	279	321	377	335	423	-	
B 23	7.105	-	7.105	-	-	-	1	-	2	32	112	290	555	976	1.569	1.399	2.169	-	
B 24	3.853	3.710	7.563	2	2	7	49	103	179	402	388	636	885	1.245	1.524	1.102	1.039	-	
B 25	2.989	2.509	5.498	1	20	56	89	118	167	292	219	382	528	805	1.013	827	981	-	
B 26	22.662	22.169	44.831	7	53	101	138	352	902	2.608	2.521	3.874	5.242	6.772	7.735	6.345	8.181	-	
B 27	3.345	2.824	6.169	14	13	35	20	48	110	234	213	332	531	844	1.127	1.040	1.608	-	
B (28-31)	8.957	12.298	21.255	30	25	21	35	174	648	673	581	1.004	1.639	2.638	3.720	3.640	6.427	-	
B 28	7.083	10.431	17.514	-	3	1	1	22	74	332	432	820	1.405	2.327	3.329	3.234	5.534	-	
B 29	21	36	57	-	-	-	-	-	-	-	-	1	-	2	5	12	37	-	
B 30	34	56	90	2	-	-	-	-	-	-	1	-	2	8	12	13	52	-	
B 31	1.819	1.775	3.594	28	22	20	34	152	574	341	148	183	232	301	374	381	804	-	

Tavola 3 segue – Morti per causa, età e residenza – Anno 2002

Classificazione	Totale			Anni															N.I.
	M	F	MF	0	1-4	5-14	15-	25-34	35-44	45-54	55-59	60-64	65-69	70-74	75-79	80-84	≥ 85		
ITALIA																			
B (32-33)	1.110	1.356	2.466	5	9	5	17	46	43	56	44	81	121	230	413	425	971	-	
B 32	697	1.002	1.699	4	4	3	12	33	22	27	17	35	51	126	258	307	800	-	
B 33	413	354	767	1	5	2	5	13	21	29	27	46	70	104	155	118	171	-	
B 34	3.437	6.609	10.046	-	-	-	38	173	192	103	67	111	188	496	1.162	1.835	5.681	-	
B (35-37)	6.054	8.096	14.150	57	38	69	107	146	244	387	311	572	892	1.616	2.649	2.748	4.314	-	
B 35	73	63	136	7	3	1	5	5	9	14	7	5	19	23	21	10	7	-	
B 36	119	212	331	-	-	-	1	7	36	72	42	44	45	39	25	12	8	-	
B 37	5.862	7.821	13.683	50	35	68	101	134	199	301	262	523	828	1.554	2.603	2.726	4.299	-	
B (38-46)	104.704	130.788	235.492	27	37	62	175	557	1.569	4.503	4.186	7.174	12.022	21.223	35.635	41.068	107.254	-	
B 38	4	9	13	-	-	-	-	1	-	1	1	-	2	-	5	3	-	-	
B 39	497	1.227	1.724	-	-	1	1	11	26	49	65	91	155	283	355	326	361	-	
B 40	7.709	14.091	21.800	-	-	2	1	8	65	247	275	469	897	1.664	3.023	3.943	11.206	-	
B 41	20.683	15.520	36.203	-	-	1	12	75	428	1.498	1.346	2.113	3.203	4.852	6.767	6.140	9.768	-	
B 42	18.199	20.301	38.500	-	-	1	1	16	90	455	504	1.059	1.856	3.435	5.771	6.900	18.412	-	
B 43	25.030	34.314	59.344	23	33	44	123	304	578	1.173	978	1.684	2.634	4.717	7.819	9.284	29.950	-	
B 44	26.362	39.157	65.519	2	3	9	30	106	312	876	799	1.393	2.579	5.152	10.045	12.453	31.760	-	
B 45	1.594	2.916	4.510	-	-	-	-	2	5	12	10	34	86	145	401	631	3.184	-	
B 46	4.626	3.253	7.879	2	1	4	7	34	65	192	208	331	610	975	1.449	1.388	2.613	-	
B (47-50)	20.488	15.248	35.736	38	27	32	51	114	237	453	464	870	1.626	3.380	5.990	6.607	15.847	-	
B 47	4.357	4.658	9.015	19	16	19	18	41	87	120	125	164	279	605	1.091	1.454	4.977	-	
B 48	191	290	481	2	1	1	1	4	3	3	8	8	20	23	55	74	278	-	
B 49	10.702	6.080	16.782	-	-	1	10	23	40	140	163	401	807	1.750	3.196	3.317	6.934	-	
B 50	5.238	4.220	9.458	17	10	11	22	46	107	190	168	297	520	1.002	1.648	1.762	3.658	-	
B (51-55)	12.370	12.161	24.531	9	9	13	18	123	596	1.237	1.066	1.627	2.275	3.245	4.148	3.642	6.523	-	
B 51	711	810	1.521	-	-	-	-	2	13	34	31	62	82	141	262	263	631	-	
B 52	35	24	59	-	-	2	1	-	1	-	3	3	4	4	10	15	16	-	
B 53	1.047	1.674	2.721	1	1	2	3	4	10	25	40	73	112	232	476	480	1.262	-	
B 54	6.149	4.393	10.542	-	-	2	5	70	467	932	775	1.121	1.474	1.753	1.785	1.177	981	-	
B 55	4.428	5.260	9.688	8	8	7	9	47	105	246	217	368	603	1.115	1.615	1.707	3.633	-	
B (56-58)	3.913	4.156	8.069	4	3	1	3	18	53	138	133	267	464	798	1.360	1.458	3.369	-	
B 56	2.567	2.759	5.326	4	-	-	2	14	37	90	100	193	355	553	945	977	2.056	-	
B 57	179	-	179	-	-	-	-	-	-	1	1	1	8	11	23	42	92	-	
B 58	1.167	1.397	2.564	-	3	1	1	4	16	47	32	73	101	234	392	439	1.221	-	

Tavola 3 segue – Morti per causa, età e residenza – Anno 2002

Classificazione	Totale			Anni															N.I.
	M	F	MF	0	1-4	5-14	15-	25-34	35-44	45-54	55-59	60-64	65-69	70-74	75-79	80-84	≥ 85		
ITALIA																			
B (59-61)	-	15	15	-	-	-	1	9	5	-	-	-	-	-	-	-	-	-	
B 59	-	1	1	-	-	-	-	1	-	-	-	-	-	-	-	-	-	-	
B 60	-	14	14	-	-	-	1	8	5	-	-	-	-	-	-	-	-	-	
B 61	-	-	-	-	-	-	-	-	-	-	-	-	-	-	-	-	-	-	
B 62	200	468	668	-	-	1	1	1	5	7	6	13	25	35	81	106	387	-	
B 63	484	1.524	2.008	1	3	2	7	15	39	72	63	88	128	242	299	260	789	-	
B (64-65)	689	663	1.352	642	73	37	53	66	60	76	61	44	32	40	47	52	69	-	
B 64	301	329	630	301	38	18	26	25	30	30	19	16	14	19	31	28	35	-	
B 65	388	334	722	341	35	19	27	41	30	46	42	28	18	21	16	24	34	-	
B (66-69)	708	511	1.219	1.218	-	1	-	-	-	-	-	-	-	-	-	-	-	-	
B 66	112	74	186	186	-	-	-	-	-	-	-	-	-	-	-	-	-	-	
B 67	21	15	36	35	-	1	-	-	-	-	-	-	-	-	-	-	-	-	
B 68	426	324	750	750	-	-	-	-	-	-	-	-	-	-	-	-	-	-	
B 69	149	98	247	247	-	-	-	-	-	-	-	-	-	-	-	-	-	-	
B 70	2.924	3.604	6.528	66	12	12	119	246	295	274	139	194	252	354	448	599	3.518	-	
B (71-77)	15.249	10.431	25.680	38	62	233	1.853	2.502	2.017	1.923	933	1.100	1.260	1.711	2.321	2.675	7.052	-	
B 71	3.006	822	3.828	9	18	72	592	698	479	447	191	190	236	239	287	178	192	-	
B 72	618	500	1.118	-	1	6	63	66	50	66	26	40	58	83	118	151	390	-	
B 73	2.696	5.529	8.225	-	-	5	43	55	36	66	45	74	127	378	826	1.437	5.133	-	
B 74	5.540	2.093	7.633	7	18	97	901	1.110	829	740	386	433	497	620	683	543	769	-	
B 75	203	152	355	-	3	4	13	42	33	47	15	25	21	25	45	40	42	-	
B 76	406	232	638	-	2	1	21	109	121	95	44	39	40	37	34	38	57	-	
B 77	2.780	1.103	3.883	22	20	48	220	422	469	462	226	299	281	329	328	288	469	-	
BE(71-78)	15.249	10.431	25.680	38	62	233	1.853	2.502	2.017	1.923	933	1.100	1.260	1.711	2.321	2.675	7.052	-	
BE 71	5.202	1.442	6.644	9	25	114	1.324	1.397	821	709	282	303	378	413	409	265	195	-	
BE 72	158	29	187	1	-	3	10	19	29	24	20	12	14	14	20	11	10	-	
BE 73	145	135	280	-	2	1	8	46	48	36	15	17	13	14	17	20	43	-	
BE 74	3.947	6.481	10.428	5	5	15	52	81	114	173	123	174	275	594	1.157	1.767	5.893	-	
BE 75	136	127	263	-	1	2	3	19	17	31	9	20	18	24	42	39	38	-	
BE 76	3.072	891	3.963	-	-	11	240	539	601	582	284	320	315	337	304	225	205	-	
BE 77	348	145	493	3	2	10	45	118	102	80	36	27	13	25	12	11	9	-	
BE 78	2.241	1.181	3.422	20	27	77	171	283	285	288	164	227	234	290	360	337	659	-	
Totale(b)	276.315	279.352	555.667	2.182	402	706	2.816	5.109	9.206	19.599	17.745	27.998	41.288	63.081	88.521	87.993	189.021	-	

(b) Vedi nota a pagina 5

Tavola 3 segue – Morti per causa, età e residenza – Anno 2002

Classificazione	Totale			Anni														N.I.
	M	F	MF	0	1-4	5-14	15-	25-34	35-44	45-54	55-59	60-64	65-69	70-74	75-79	80-84	≥ 85	
PIEMONTE																		
B (1-11)	197	192	389	-	-	2	1	3	18	22	21	24	34	70	70	54	70	-
B 1	1	5	6	-	-	-	-	-	-	-	-	-	-	-	3	1	2	-
B 2	25	8	33	-	-	-	-	-	2	-	2	3	3	6	4	8	5	-
B 3	2	5	7	-	-	-	-	-	1	-	-	1	-	1	2	1	1	-
B 4	-	-	-	-	-	-	-	-	-	-	-	-	-	-	-	-	-	-
B 5	1	2	3	-	-	1	1	1	-	-	-	-	-	-	-	-	-	-
B 6	-	2	2	-	-	-	-	-	-	-	-	-	-	-	1	-	1	-
B 7	72	78	150	-	-	1	-	1	2	4	4	8	6	24	30	23	47	-
B 8	-	-	-	-	-	-	-	-	-	-	-	-	-	-	-	-	-	-
B 9	-	-	-	-	-	-	-	-	-	-	-	-	-	-	-	-	-	-
B 10	-	-	-	-	-	-	-	-	-	-	-	-	-	-	-	-	-	-
B 11	96	92	188	-	-	-	-	1	13	18	15	12	25	39	30	21	14	-
B (12-27)	7.842	6.125	13.967	2	1	11	21	63	217	777	801	1.280	1.803	2.306	2.418	1.916	2.351	-
B 12	220	94	314	-	-	-	1	-	19	34	29	38	47	45	39	20	42	-
B 13	164	56	220	-	-	-	-	-	2	16	19	35	35	40	27	28	18	-
B 14	418	324	742	-	-	-	-	2	12	31	41	65	75	125	138	108	145	-
B 15	587	570	1.157	-	-	-	-	-	15	50	68	98	140	189	191	159	247	-
B 16	239	194	433	-	-	-	-	2	4	28	22	35	58	70	70	57	87	-
B 17	470	247	717	-	-	-	-	-	3	37	34	83	105	146	142	95	72	-
B 18	135	17	152	-	-	-	-	-	2	5	14	19	30	32	20	14	16	-
B 19	2.258	558	2.816	-	-	-	-	1	30	152	206	326	435	596	535	331	204	-
B 20	-	993	993	-	-	-	-	6	36	116	80	104	106	120	152	100	173	-
B 21	-	47	47	-	-	-	-	2	3	12	4	1	6	5	4	3	7	-
B 22	-	210	210	-	-	-	-	-	4	10	13	16	25	26	37	35	44	-
B 23	636	-	636	-	-	-	-	-	-	3	12	32	43	87	129	138	192	-
B 24	292	347	639	-	-	1	3	7	10	19	37	58	80	100	125	92	107	-
B 25	224	196	420	-	-	4	4	11	10	23	16	26	43	63	63	74	83	-
B 26	1.957	2.049	4.006	1	1	4	11	30	65	228	188	323	536	594	667	590	768	-
B 27	242	223	465	1	-	2	2	2	2	13	18	21	39	68	79	72	146	-
B (28-31)	638	911	1.549	2	1	3	3	20	33	56	40	76	106	177	264	254	514	-
B 28	470	738	1.208	-	1	-	-	3	5	24	31	59	87	154	227	206	411	-
B 29	3	4	7	-	-	-	-	-	-	-	-	-	-	2	-	3	2	-
B 30	3	2	5	1	-	-	-	-	-	-	-	-	-	-	1	1	2	-
B 31	162	167	329	1	-	3	3	17	28	32	9	17	19	21	36	44	99	-

Tavola 3 segue – Morti per causa, età e residenza – Anno 2002

Classificazione	Totale			Anni															N.I.
	M	F	MF	0	1-4	5-14	15-24	25-34	35-44	45-54	55-59	60-64	65-69	70-74	75-79	80-84	≥ 85		
PIEMONTE																			
B (32-33)	98	138	236	-	1	-	1	2	2	3	4	7	9	20	37	41	109	-	
B 32	61	103	164	-	1	-	1	1	2	1	1	5	3	12	25	25	87	-	
B 33	37	35	72	-	-	-	-	1	-	2	3	2	6	8	12	16	22	-	
B 34	331	647	978	-	-	-	5	21	25	8	9	6	23	55	110	177	539	-	
B (35-37)	566	767	1.333	5	5	2	9	10	27	26	30	67	86	154	252	230	430	-	
B 35	9	11	20	-	1	1	1	1	1	1	1	1	2	4	3	2	1	-	
B 36	17	24	41	-	-	-	-	2	6	6	6	3	10	5	2	1	-	-	
B 37	540	732	1.272	5	4	1	8	7	20	19	23	63	74	145	247	227	429	-	
B (38-46)	8.554	11.398	19.952	1	4	3	14	43	108	333	346	558	985	1.826	2.896	3.242	9.593	-	
B 38	1	3	4	-	-	-	-	1	-	-	-	-	-	-	2	1	-	-	
B 39	50	118	168	-	-	1	-	1	2	4	7	4	10	37	29	38	35	-	
B 40	571	1.136	1.707	-	-	-	-	2	9	19	26	34	71	144	219	316	867	-	
B 41	1.510	1.124	2.634	-	-	-	1	4	30	103	93	157	241	342	488	414	761	-	
B 42	1.173	1.137	2.310	-	-	-	-	2	10	27	41	86	142	253	340	377	1.032	-	
B 43	2.320	3.384	5.704	-	4	-	9	17	33	81	81	128	216	468	726	825	3.116	-	
B 44	2.338	3.876	6.214	1	-	2	3	8	16	84	77	112	233	472	897	1.067	3.242	-	
B 45	109	230	339	-	-	-	-	-	1	2	1	3	7	8	32	60	225	-	
B 46	482	390	872	-	-	-	1	8	7	13	20	34	65	102	163	144	315	-	
B (47-50)	1.916	1.520	3.436	2	1	1	6	8	15	34	39	86	148	319	582	639	1.556	-	
B 47	512	524	1.036	-	1	-	2	4	5	14	10	20	29	84	135	179	553	-	
B 48	19	33	52	-	-	-	1	-	-	1	1	1	3	1	3	7	34	-	
B 49	957	568	1.525	-	-	-	3	2	4	7	12	39	85	141	298	299	635	-	
B 50	428	395	823	2	-	1	-	2	6	12	16	26	31	93	146	154	334	-	
B (51-55)	1.046	1.117	2.163	1	-	-	1	8	52	106	98	141	190	274	352	299	641	-	
B 51	56	77	133	-	-	-	-	-	-	3	2	2	8	14	25	19	60	-	
B 52	1	5	6	-	-	-	-	-	-	-	1	-	-	1	-	1	3	-	
B 53	101	194	295	-	-	-	-	1	1	3	2	10	18	25	43	45	147	-	
B 54	465	319	784	-	-	-	1	4	42	79	72	91	105	132	123	71	64	-	
B 55	423	522	945	1	-	-	-	3	9	21	21	38	59	102	161	163	367	-	
B (56-58)	299	328	627	-	-	1	1	-	1	6	10	18	28	58	114	102	288	-	
B 56	189	203	392	-	-	-	-	-	1	1	8	10	25	40	76	67	164	-	
B 57	10	-	10	-	-	-	-	-	-	-	-	-	-	-	2	2	6	-	
B 58	100	125	225	-	-	1	1	-	-	5	2	8	3	18	36	33	118	-	

Tavola 3 segue – Morti per causa, età e residenza – Anno 2002

Classificazione	Totale			Anni														N.I.
	M	F	MF	0	1-4	5-14	15-25-34	35-44	45-54	55-59	60-64	65-69	70-74	75-79	80-84	≥ 85		
PIEMONTE																		
B (59-61)	-	-	-	-	-	-	-	-	-	-	-	-	-	-	-	-	-	
B 59	-	-	-	-	-	-	-	-	-	-	-	-	-	-	-	-	-	
B 60	-	-	-	-	-	-	-	-	-	-	-	-	-	-	-	-	-	
B 61	-	-	-	-	-	-	-	-	-	-	-	-	-	-	-	-	-	
B 62	22	48	70	-	-	-	-	1	-	1	1	2	5	4	6	11	39	
B 63	55	160	215	-	2	-	-	-	3	8	4	6	11	23	23	23	112	
B (64-65)	42	52	94	29	5	3	6	3	6	11	9	6	2	5	4	3	2	
B 64	15	16	31	6	2	1	4	1	3	4	2	1	1	2	2	1	1	
B 65	27	36	63	23	3	2	2	2	3	7	7	5	1	3	2	2	1	
B (66-69)	38	29	67	67	-	-	-	-	-	-	-	-	-	-	-	-	-	
B 66	5	6	11	11	-	-	-	-	-	-	-	-	-	-	-	-	-	
B 67	2	1	3	3	-	-	-	-	-	-	-	-	-	-	-	-	-	
B 68	24	16	40	40	-	-	-	-	-	-	-	-	-	-	-	-	-	
B 69	7	6	13	13	-	-	-	-	-	-	-	-	-	-	-	-	-	
B 70	175	375	550	10	1	-	3	6	8	10	6	6	11	18	36	45	390	
B (71-77)	1.483	1.030	2.513	3	4	17	171	240	173	202	119	111	125	177	232	255	684	
B 71	285	72	357	-	3	8	57	64	40	43	25	22	20	25	22	15	13	
B 72	66	60	126	-	-	-	5	6	5	2	4	6	7	17	14	13	47	
B 73	252	517	769	-	-	-	1	5	3	5	5	5	11	24	89	131	490	
B 74	537	217	754	1	-	7	95	108	80	86	41	36	46	67	59	50	78	
B 75	20	10	30	-	-	-	1	2	1	4	2	4	3	3	5	3	2	
B 76	49	31	80	-	-	-	3	16	10	9	11	4	4	5	5	6	7	
B 77	274	123	397	2	1	2	9	39	34	53	31	34	34	36	38	37	47	
BE(71-78)	1.483	1.030	2.513	3	4	17	171	240	173	202	119	111	125	177	232	255	684	
BE 71	521	151	672	1	2	12	144	151	70	67	39	20	34	52	36	25	19	
BE 72	17	2	19	-	-	-	1	4	2	3	3	1	1	2	1	-	1	
BE 73	10	13	23	-	-	-	1	2	4	3	2	1	-	1	2	2	5	
BE 74	385	622	1.007	-	-	2	1	5	15	16	13	19	25	55	120	162	574	
BE 75	17	10	27	-	-	-	-	2	1	4	1	4	3	2	5	3	2	
BE 76	300	105	405	-	-	1	11	50	38	71	33	45	43	36	28	31	18	
BE 77	22	19	41	-	-	-	3	5	12	8	3	2	1	5	-	1	1	
BE 78	211	108	319	2	2	2	10	21	31	30	25	19	18	24	40	31	64	
Totale(b)	23.302	24.837	48.139	122	25	43	242	428	688	1.603	1.537	2.394	3.566	5.486	7.396	7.291	17.318	

(b) Vedi nota a pagina 5

Tavola 3 segue – Morti per causa, età e residenza – Anno 2002

Classificazione	Totale			Anni														N.I.
	M	F	MF	0	1-4	5-14	15-	25-34	35-44	45-54	55-59	60-64	65-69	70-74	75-79	80-84	≥ 85	
VALLE D'AOSTA																		
B (1-11)	2	1	3	-	-	-	-	-	-	1	-	-	-	1	1	-	-	-
B 1	-	-	-	-	-	-	-	-	-	-	-	-	-	-	-	-	-	-
B 2	-	-	-	-	-	-	-	-	-	-	-	-	-	-	-	-	-	-
B 3	-	-	-	-	-	-	-	-	-	-	-	-	-	-	-	-	-	-
B 4	-	-	-	-	-	-	-	-	-	-	-	-	-	-	-	-	-	-
B 5	-	-	-	-	-	-	-	-	-	-	-	-	-	-	-	-	-	-
B 6	-	-	-	-	-	-	-	-	-	-	-	-	-	-	-	-	-	-
B 7	1	-	1	-	-	-	-	-	-	1	-	-	-	-	-	-	-	-
B 8	-	-	-	-	-	-	-	-	-	-	-	-	-	-	-	-	-	-
B 9	-	-	-	-	-	-	-	-	-	-	-	-	-	-	-	-	-	-
B 10	-	-	-	-	-	-	-	-	-	-	-	-	-	-	-	-	-	-
B 11	1	1	2	-	-	-	-	-	-	-	-	-	-	1	1	-	-	-
B (12-27)	241	176	417	-	-	-	1	1	6	25	23	45	67	72	59	56	62	-
B 12	11	3	14	-	-	-	-	-	-	1	2	3	2	1	3	2	-	-
B 13	10	2	12	-	-	-	-	-	1	-	2	2	3	1	-	1	2	-
B 14	12	8	20	-	-	-	-	-	-	2	-	1	3	5	3	2	4	-
B 15	14	9	23	-	-	-	-	-	-	1	1	2	4	6	7	1	1	-
B 16	9	3	12	-	-	-	-	-	-	1	-	2	2	1	1	1	4	-
B 17	22	4	26	-	-	-	-	-	-	2	1	2	6	6	4	4	1	-
B 18	7	1	8	-	-	-	-	-	-	-	2	2	2	-	1	1	-	-
B 19	50	19	69	-	-	-	-	-	1	5	8	7	15	12	14	4	3	-
B 20	-	31	31	-	-	-	-	1	1	6	1	3	3	7	5	1	3	-
B 21	-	2	2	-	-	-	-	-	-	-	-	-	1	1	-	-	-	-
B 22	-	6	6	-	-	-	-	-	-	-	-	-	1	-	2	2	1	-
B 23	28	-	28	-	-	-	-	-	-	-	-	3	2	5	4	8	6	-
B 24	12	5	17	-	-	-	-	-	2	2	-	3	3	2	2	-	3	-
B 25	5	10	15	-	-	-	-	-	-	-	-	4	1	2	2	-	6	-
B 26	55	64	119	-	-	-	1	-	1	5	5	11	18	20	11	22	25	-
B 27	6	9	15	-	-	-	-	-	-	-	1	-	1	3	-	7	3	-
B (28-31)	7	28	35	-	-	-	-	-	1	-	2	2	4	1	4	4	17	-
B 28	4	20	24	-	-	-	-	-	-	-	1	1	3	1	3	4	11	-
B 29	-	2	2	-	-	-	-	-	-	-	-	-	-	-	-	-	2	-
B 30	-	1	1	-	-	-	-	-	-	-	-	-	1	-	-	-	-	-
B 31	3	5	8	-	-	-	-	-	1	-	1	1	-	-	1	-	4	-

Tavola 3 segue – Morti per causa, età e residenza – Anno 2002

Classificazione	Totale			Anni														N.I.
	M	F	MF	0	1-4	5-14	15-24	25-34	35-44	45-54	55-59	60-64	65-69	70-74	75-79	80-84	≥ 85	
VALLE D'AOSTA																		
B (32-33)	1	3	4	-	-	-	-	-	-	-	-	-	-	1	2	-	1	-
B 32	1	2	3	-	-	-	-	-	-	-	-	-	-	1	1	-	1	-
B 33	-	1	1	-	-	-	-	-	-	-	-	-	-	-	1	-	-	-
B 34	11	24	35	-	-	-	-	-	2	-	-	-	1	4	6	4	18	-
B (35-37)	8	16	24	-	-	-	-	-	1	1	-	-	-	4	3	9	6	-
B 35	-	1	1	-	-	-	-	-	-	-	-	-	-	-	-	1	-	-
B 36	-	1	1	-	-	-	-	-	1	-	-	-	-	-	-	-	-	-
B 37	8	14	22	-	-	-	-	-	-	1	-	-	-	4	3	8	6	-
B (38-46)	244	287	531	-	-	-	-	-	3	14	11	16	27	59	62	90	249	-
B 38	-	-	-	-	-	-	-	-	-	-	-	-	-	-	-	-	-	-
B 39	3	10	13	-	-	-	-	-	1	-	-	1	1	2	2	1	5	-
B 40	13	21	34	-	-	-	-	-	-	1	1	-	2	2	1	5	22	-
B 41	63	54	117	-	-	-	-	-	1	7	8	6	9	18	13	20	35	-
B 42	36	23	59	-	-	-	-	-	-	2	1	2	5	10	7	8	24	-
B 43	50	88	138	-	-	-	-	-	1	2	-	2	3	10	16	23	81	-
B 44	64	82	146	-	-	-	-	-	-	1	1	5	4	13	18	30	74	-
B 45	2	4	6	-	-	-	-	-	-	-	-	-	-	1	1	1	3	-
B 46	13	5	18	-	-	-	-	-	-	1	-	-	3	3	4	2	5	-
B (47-50)	68	36	104	-	1	-	-	-	-	5	4	3	5	6	21	18	41	-
B 47	18	10	28	-	1	-	-	-	-	3	1	-	2	1	4	5	11	-
B 48	1	4	5	-	-	-	-	-	-	-	-	-	1	1	2	-	1	-
B 49	27	16	43	-	-	-	-	-	-	1	2	3	-	-	8	10	19	-
B 50	22	6	28	-	-	-	-	-	-	1	1	-	2	4	7	3	10	-
B (51-55)	31	42	73	-	-	-	-	-	3	6	2	13	7	6	11	7	18	-
B 51	1	-	1	-	-	-	-	-	-	-	-	-	-	-	1	-	-	-
B 52	-	-	-	-	-	-	-	-	-	-	-	-	-	-	-	-	-	-
B 53	2	11	13	-	-	-	-	-	-	-	-	-	-	-	5	2	6	-
B 54	19	13	32	-	-	-	-	-	2	5	2	11	3	2	5	-	2	-
B 55	9	18	27	-	-	-	-	-	1	1	-	2	4	4	-	5	10	-
B (56-58)	7	4	11	-	-	-	-	-	-	-	-	1	-	1	4	1	4	-
B 56	4	2	6	-	-	-	-	-	-	-	-	-	-	1	2	-	3	-
B 57	-	-	-	-	-	-	-	-	-	-	-	-	-	-	-	-	-	-
B 58	3	2	5	-	-	-	-	-	-	-	-	1	-	-	2	1	1	-

Tavola 3 segue – Morti per causa, età e residenza – Anno 2002

Classificazione	Totale			Anni														N.I.	
	M	F	MF	0	1-4	5-14	15-24	25-34	35-44	45-54	55-59	60-64	65-69	70-74	75-79	80-84	≥ 85		
VALLE D'AOSTA																			
B (59-61)	-	-	-	-	-	-	-	-	-	-	-	-	-	-	-	-	-	-	
B 59	-	-	-	-	-	-	-	-	-	-	-	-	-	-	-	-	-	-	
B 60	-	-	-	-	-	-	-	-	-	-	-	-	-	-	-	-	-	-	
B 61	-	-	-	-	-	-	-	-	-	-	-	-	-	-	-	-	-	-	
B 62	2	-	2	-	-	-	-	-	-	-	-	-	-	-	-	1	1	-	
B 63	1	1	2	-	-	-	-	-	-	-	-	-	-	-	-	-	2	-	
B (64-65)	-	-	-	-	-	-	-	-	-	-	-	-	-	-	-	-	-	-	
B 64	-	-	-	-	-	-	-	-	-	-	-	-	-	-	-	-	-	-	
B 65	-	-	-	-	-	-	-	-	-	-	-	-	-	-	-	-	-	-	
B (66-69)	1	4	5	5	-	-	-	-	-	-	-	-	-	-	-	-	-	-	
B 66	-	-	-	-	-	-	-	-	-	-	-	-	-	-	-	-	-	-	
B 67	1	-	1	1	-	-	-	-	-	-	-	-	-	-	-	-	-	-	
B 68	-	4	4	4	-	-	-	-	-	-	-	-	-	-	-	-	-	-	
B 69	-	-	-	-	-	-	-	-	-	-	-	-	-	-	-	-	-	-	
B 70	7	18	25	1	-	-	-	1	-	1	-	-	-	-	1	1	20	-	
B (71-77)	63	24	87	1	2	-	3	10	13	7	2	7	5	5	12	10	10	-	
B 71	14	2	16	-	1	-	2	3	3	-	-	2	3	1	1	-	-	-	
B 72	3	1	4	-	-	-	-	-	1	-	-	-	-	-	1	2	-	-	
B 73	8	11	19	-	-	-	-	-	-	1	-	-	-	-	6	4	8	-	
B 74	23	7	30	-	-	-	1	5	7	4	1	1	1	3	1	4	2	-	
B 75	-	-	-	-	-	-	-	-	-	-	-	-	-	-	-	-	-	-	
B 76	-	1	1	-	-	-	-	-	1	-	-	-	-	-	-	-	-	-	
B 77	15	2	17	1	1	-	-	2	1	2	1	4	1	1	3	-	-	-	
BE(71-78)	63	24	87	1	2	-	3	10	13	7	2	7	5	5	12	10	10	-	
BE 71	24	3	27	-	-	-	3	5	8	4	1	1	2	-	-	2	1	-	
BE 72	-	-	-	-	-	-	-	-	-	-	-	-	-	-	-	-	-	-	
BE 73	-	-	-	-	-	-	-	-	-	-	-	-	-	-	-	-	-	-	
BE 74	17	15	32	-	1	-	-	-	1	-	-	1	2	4	8	6	9	-	
BE 75	-	-	-	-	-	-	-	-	-	-	-	-	-	-	-	-	-	-	
BE 76	16	4	20	-	-	-	-	4	4	2	1	3	1	1	3	1	-	-	
BE 77	1	1	2	1	-	-	-	-	-	1	-	-	-	-	-	-	-	-	
BE 78	5	1	6	-	1	-	-	1	-	-	-	2	-	-	1	1	-	-	
Totale(b)	694	664	1.358	7	3	-	4	12	29	60	44	87	116	160	186	201	449	-	

(b) Vedi nota a pagina 5

Tavola 3 segue – Morti per causa, età e residenza – Anno 2002

Classificazione	Totale			Anni															N.I.
	M	F	MF	0	1-4	5-14	15-	25-34	35-44	45-54	55-59	60-64	65-69	70-74	75-79	80-84	≥ 85		
LOMBARDIA																			
B (1-11)	401	378	779	2	1	2	-	9	37	41	34	56	74	111	154	110	148	-	
B 1	6	5	11	-	-	-	-	-	-	-	-	-	-	-	2	2	7	-	
B 2	37	21	58	-	-	-	-	-	-	1	2	-	1	11	17	12	14	-	
B 3	7	4	11	-	-	-	-	-	1	-	1	-	-	1	4	1	3	-	
B 4	-	-	-	-	-	-	-	-	-	-	-	-	-	-	-	-	-	-	
B 5	1	2	3	1	1	-	-	-	-	-	-	-	-	-	-	1	-	-	
B 6	-	-	-	-	-	-	-	-	-	-	-	-	-	-	-	-	-	-	
B 7	106	131	237	1	-	1	-	2	4	6	8	13	19	22	46	38	77	-	
B 8	-	-	-	-	-	-	-	-	-	-	-	-	-	-	-	-	-	-	
B 9	-	1	1	-	-	1	-	-	-	-	-	-	-	-	-	-	-	-	
B 10	1	-	1	-	-	-	-	-	-	-	-	1	-	-	-	-	-	-	
B 11	243	214	457	-	-	-	-	7	32	34	23	42	54	77	85	56	47	-	
B (12-27)	15.949	12.673	28.622	2	11	35	35	107	481	1.674	1.755	2.816	3.851	4.788	4.909	3.583	4.575	-	
B 12	387	117	504	-	-	-	-	-	15	62	55	91	74	86	48	38	35	-	
B 13	344	115	459	-	-	-	-	1	5	40	44	54	71	80	70	46	48	-	
B 14	1.155	905	2.060	-	-	-	1	5	27	116	111	181	256	324	356	276	407	-	
B 15	1.117	1.026	2.143	-	-	-	-	3	24	106	111	192	259	363	384	302	399	-	
B 16	431	350	781	-	-	-	-	-	13	49	59	89	91	118	113	91	158	-	
B 17	1.444	747	2.191	1	-	1	1	-	12	83	113	215	366	451	449	248	251	-	
B 18	263	15	278	-	-	-	-	-	2	35	21	35	39	52	48	19	27	-	
B 19	4.455	1.263	5.718	-	-	-	1	8	62	318	420	693	958	1.179	1.014	626	439	-	
B 20	-	2.150	2.150	-	-	-	-	8	79	194	186	243	291	282	273	231	363	-	
B 21	-	79	79	-	-	-	1	1	8	10	5	13	5	7	8	7	14	-	
B 22	-	327	327	-	-	-	-	-	12	23	16	34	40	36	58	44	64	-	
B 23	981	-	981	-	-	-	-	-	-	4	17	48	103	152	216	168	273	-	
B 24	623	663	1.286	-	-	2	4	15	22	68	57	102	184	205	254	176	197	-	
B 25	447	386	833	-	3	7	12	12	29	56	45	65	88	111	155	119	131	-	
B 26	3.805	4.041	7.846	-	8	20	15	47	153	477	471	709	940	1.212	1.298	1.029	1.467	-	
B 27	497	489	986	1	-	5	-	7	18	33	24	52	86	130	165	163	302	-	
B (28-31)	1.127	1.426	2.553	1	7	-	4	41	163	97	83	134	177	303	395	368	780	-	
B 28	775	1.157	1.932	-	-	-	-	4	9	37	44	106	140	247	353	325	667	-	
B 29	4	4	8	-	-	-	-	-	-	-	-	-	-	-	-	2	6	-	
B 30	3	7	10	-	-	-	-	-	-	-	-	-	-	3	1	1	5	-	
B 31	345	258	603	1	7	-	4	37	154	60	39	28	37	53	41	40	102	-	

Tavola 3 segue – Morti per causa, età e residenza – Anno 2002

Classificazione	Totale			Anni															N.I.
	M	F	MF	0	1-4	5-14	15-	25-34	35-44	45-54	55-59	60-64	65-69	70-74	75-79	80-84	≥ 85		
LOMBARDIA																			
B (32-33)	132	205	337	-	2	-	2	6	4	8	3	8	13	38	56	66	131	-	
B 32	72	150	222	-	-	-	1	3	3	1	-	3	3	20	31	49	108	-	
B 33	60	55	115	-	2	-	1	3	1	7	3	5	10	18	25	17	23	-	
B 34	400	1.045	1.445	-	-	-	2	25	25	11	7	18	33	67	152	250	855	-	
B (35-37)	906	1.424	2.330	9	5	10	11	20	29	57	51	100	159	252	418	444	765	-	
B 35	11	7	18	-	-	-	1	2	3	1	2	-	2	1	2	2	2	-	
B 36	14	36	50	-	-	-	-	-	2	10	6	7	6	10	4	2	3	-	
B 37	881	1.381	2.262	9	5	10	10	18	24	46	43	93	151	241	412	440	760	-	
B (38-46)	14.263	19.265	33.528	2	7	8	22	68	242	714	658	1.170	1.773	3.036	4.938	5.496	15.394	-	
B 38	2	-	2	-	-	-	-	-	-	-	-	-	1	-	1	-	-	-	
B 39	69	194	263	-	-	-	-	-	3	4	8	14	25	47	60	48	54	-	
B 40	789	1.846	2.635	-	-	-	-	-	6	23	35	63	98	169	295	436	1.510	-	
B 41	3.192	2.673	5.865	-	-	-	-	7	58	256	223	364	511	745	1.020	975	1.706	-	
B 42	2.643	3.218	5.861	-	-	-	-	2	15	91	88	179	259	525	853	1.041	2.808	-	
B 43	3.299	4.761	8.060	1	6	6	15	32	94	172	159	258	414	651	1.071	1.133	4.048	-	
B 44	3.322	5.597	8.919	-	1	1	7	17	54	140	104	226	349	697	1.309	1.569	4.445	-	
B 45	151	364	515	-	-	-	-	1	-	3	2	5	12	25	55	68	344	-	
B 46	796	612	1.408	1	-	1	-	9	12	25	39	61	104	177	274	226	479	-	
B (47-50)	2.857	2.671	5.528	9	3	6	7	26	47	64	73	129	240	466	851	999	2.608	-	
B 47	846	971	1.817	4	2	4	2	6	22	25	33	32	71	125	218	285	988	-	
B 48	18	41	59	-	-	-	-	1	1	-	1	2	2	1	10	10	31	-	
B 49	1.345	1.038	2.383	-	-	-	2	4	4	14	16	54	99	221	433	469	1.067	-	
B 50	648	621	1.269	5	1	2	3	15	20	25	23	41	68	119	190	235	522	-	
B (51-55)	1.755	1.898	3.653	2	2	-	2	13	107	194	164	269	343	502	586	488	981	-	
B 51	91	113	204	-	-	-	-	-	1	7	6	11	8	19	42	28	82	-	
B 52	7	5	12	-	-	-	-	-	-	-	1	-	-	-	3	5	3	-	
B 53	185	279	464	1	-	-	1	1	3	7	3	17	25	58	75	65	208	-	
B 54	888	600	1.488	-	-	-	-	9	89	147	109	195	226	237	211	150	115	-	
B 55	584	901	1.485	1	2	-	1	3	14	33	45	46	84	188	255	240	573	-	
B (56-58)	542	620	1.162	-	1	-	-	2	7	11	17	31	63	109	186	204	531	-	
B 56	369	416	785	-	-	-	-	2	6	6	11	20	51	82	133	147	327	-	
B 57	22	-	22	-	-	-	-	-	-	-	1	-	2	2	-	6	11	-	
B 58	151	204	355	-	1	-	-	-	1	5	5	11	10	25	53	51	193	-	

Tavola 3 segue – Morti per causa, età e residenza – Anno 2002

Classificazione B	Totale			Anni														N.I.	
	M	F	MF	0	1-4	5-14	15-24	25-34	35-44	45-54	55-59	60-64	65-69	70-74	75-79	80-84	≥ 85		
LOMBARDIA																			
B (59-61)	-	2	2	-	-	-	1	-	1	-	-	-	-	-	-	-	-	-	
B 59	-	-	-	-	-	-	-	-	-	-	-	-	-	-	-	-	-	-	
B 60	-	2	2	-	-	-	1	-	1	-	-	-	-	-	-	-	-	-	
B 61	-	-	-	-	-	-	-	-	-	-	-	-	-	-	-	-	-	-	
B 62	27	62	89	-	-	-	-	-	-	-	-	3	2	4	14	18	48	-	
B 63	81	229	310	1	-	-	2	1	2	4	11	11	24	37	55	43	119	-	
B (64-65)	80	77	157	90	8	7	4	9	7	3	2	5	5	4	6	3	4	-	
B 64	31	37	68	38	1	2	2	3	3	2	-	2	3	2	4	2	4	-	
B 65	49	40	89	52	7	5	2	6	4	1	2	3	2	2	2	1	-	-	
B (66-69)	78	72	150	149	-	1	-	-	-	-	-	-	-	-	-	-	-	-	
B 66	8	8	16	16	-	-	-	-	-	-	-	-	-	-	-	-	-	-	
B 67	4	6	10	9	-	1	-	-	-	-	-	-	-	-	-	-	-	-	
B 68	51	44	95	95	-	-	-	-	-	-	-	-	-	-	-	-	-	-	
B 69	15	14	29	29	-	-	-	-	-	-	-	-	-	-	-	-	-	-	
B 70	235	400	635	8	2	1	11	21	28	26	14	17	21	27	27	45	387	-	
B (71-77)	2.284	1.417	3.701	3	12	35	261	445	342	306	155	171	192	245	262	327	945	-	
B 71	458	120	578	1	2	11	77	127	75	72	32	28	32	38	37	21	25	-	
B 72	90	67	157	-	-	1	15	14	9	8	4	6	6	9	7	18	60	-	
B 73	345	712	1.057	-	-	-	9	3	5	12	4	5	21	52	85	175	686	-	
B 74	878	316	1.194	-	3	15	122	204	142	119	67	78	84	90	92	77	101	-	
B 75	25	20	45	-	-	-	5	5	7	6	-	3	3	3	-	6	7	-	
B 76	57	33	90	-	1	1	4	14	24	16	9	6	2	2	1	2	8	-	
B 77	431	149	580	2	6	7	29	78	80	73	39	45	44	51	40	28	58	-	
BE (71-78)	2.284	1.417	3.701	3	12	35	261	445	342	306	155	171	192	245	262	327	945	-	
BE 71	831	217	1.048	1	4	17	200	260	158	115	45	42	51	53	43	34	25	-	
BE 72	26	7	33	-	-	-	2	3	6	2	3	2	4	5	3	1	2	-	
BE 73	19	25	44	-	1	1	2	8	11	9	2	2	-	-	-	-	8	-	
BE 74	559	851	1.410	1	1	1	7	17	16	35	15	32	48	84	134	219	800	-	
BE 75	14	14	28	-	-	-	1	1	2	4	-	3	2	3	-	6	6	-	
BE 76	496	130	626	-	-	5	32	94	103	89	58	51	47	59	35	25	28	-	
BE 77	32	24	56	1	-	2	3	15	8	9	3	5	5	2	-	2	1	-	
BE 78	307	149	456	-	6	9	14	47	38	43	29	34	35	39	47	40	75	-	
Totale(b)	41.117	43.864	84.981	278	61	105	364	793	1.522	3.210	3.027	4.938	6.970	9.989	13.009	12.444	28.271	-	

(b) Vedi nota a pagina 5

Tavola 3 segue – Morti per causa, età e residenza – Anno 2002

Classificazione	Totale			Anni														
	M	F	MF	0	1-4	5-14	15-	25-34	35-44	45-54	55-59	60-64	65-69	70-74	75-79	80-84	≥ 85	N.I.
TRENTINO-ALTO ADIGE																		
B (1-11)	38	34	72	-	-	-	-	-	-	2	1	1	4	10	17	11	26	-
B 1	3	5	8	-	-	-	-	-	-	-	-	-	-	1	3	-	4	-
B 2	4	5	9	-	-	-	-	-	-	-	-	-	-	2	3	1	3	-
B 3	-	-	-	-	-	-	-	-	-	-	-	-	-	-	-	-	-	-
B 4	-	-	-	-	-	-	-	-	-	-	-	-	-	-	-	-	-	-
B 5	1	-	1	-	-	-	-	-	-	-	-	-	1	-	-	-	-	-
B 6	-	-	-	-	-	-	-	-	-	-	-	-	-	-	-	-	-	-
B 7	22	19	41	-	-	-	-	-	-	-	1	-	2	4	9	7	18	-
B 8	-	-	-	-	-	-	-	-	-	-	-	-	-	-	-	-	-	-
B 9	-	-	-	-	-	-	-	-	-	-	-	-	-	-	-	-	-	-
B 10	-	-	-	-	-	-	-	-	-	-	-	-	-	-	-	-	-	-
B 11	8	5	13	-	-	-	-	-	-	2	-	1	1	3	2	3	1	-
B (12-27)	1.376	1.115	2.491	1	2	2	2	10	36	129	162	219	270	392	441	343	482	-
B 12	54	10	64	-	-	-	-	-	-	4	13	7	13	7	8	5	7	-
B 13	56	8	64	-	-	-	-	-	1	5	6	9	9	4	12	10	8	-
B 14	87	70	157	-	-	-	-	1	2	4	6	9	17	25	33	21	39	-
B 15	112	106	218	-	-	-	-	-	-	10	17	18	17	32	41	31	52	-
B 16	51	35	86	-	-	-	-	-	1	5	6	6	12	17	11	14	14	-
B 17	67	39	106	-	-	-	-	-	-	4	10	8	15	21	18	17	13	-
B 18	25	2	27	-	-	-	-	-	-	1	1	7	3	5	3	3	4	-
B 19	306	95	401	-	-	-	1	1	6	21	27	49	46	79	82	50	39	-
B 20	-	194	194	-	-	-	-	2	6	18	14	20	19	25	23	22	45	-
B 21	-	8	8	-	-	-	-	-	-	2	-	-	1	-	2	-	3	-
B 22	-	42	42	-	-	-	-	-	-	1	4	3	4	5	10	3	12	-
B 23	155	-	155	-	-	-	-	-	-	-	-	11	11	24	43	26	40	-
B 24	50	50	100	-	-	-	-	1	2	3	8	8	7	18	17	13	23	-
B 25	39	40	79	-	1	-	-	1	2	8	2	4	7	8	15	11	20	-
B 26	369	406	775	-	1	2	1	3	15	42	48	58	89	122	121	113	160	-
B 27	5	10	15	1	-	-	-	1	1	1	-	2	-	-	2	4	3	-
B (28-31)	52	105	157	1	-	-	-	2	8	2	5	9	7	15	23	31	54	-
B 28	35	90	125	-	-	-	-	1	-	-	3	8	6	12	21	28	46	-
B 29	-	-	-	-	-	-	-	-	-	-	-	-	-	-	-	-	-	-
B 30	-	-	-	-	-	-	-	-	-	-	-	-	-	-	-	-	-	-
B 31	17	15	32	1	-	-	-	1	8	2	2	1	1	3	2	3	8	-

Tavola 3 segue – Morti per causa, età e residenza – Anno 2002

Classificazione	Totale			Anni															N.I.
	M	F	MF	0	1-4	5-14	15-	25-34	35-44	45-54	55-59	60-64	65-69	70-74	75-79	80-84	≥ 85		
TRENTINO-ALTO ADIGE																			
B (32-33)	7	13	20	-	-	-	-	1	-	-	-	-	-	2	5	2	10	-	
B 32	5	11	16	-	-	-	-	1	-	-	-	-	-	2	3	2	8	-	
B 33	2	2	4	-	-	-	-	-	-	-	-	-	-	-	2	-	2	-	
B 34	19	26	45	-	-	-	-	1	3	-	-	-	-	2	4	11	24	-	
B (35-37)	66	75	141	2	-	1	-	4	1	3	3	5	9	17	23	30	43	-	
B 35	1	1	2	-	-	-	-	-	-	-	1	-	-	1	-	-	-	-	
B 36	1	3	4	-	-	-	-	-	-	-	-	1	-	1	-	1	1	-	
B 37	64	71	135	2	-	1	-	4	1	3	2	4	9	15	23	29	42	-	
B (38-46)	1.485	2.063	3.548	-	1	2	2	6	17	60	65	107	126	292	526	573	1.771	-	
B 38	-	-	-	-	-	-	-	-	-	-	-	-	-	-	-	-	-	-	
B 39	-	2	2	-	-	-	-	-	-	-	1	-	-	1	-	-	-	-	
B 40	84	202	286	-	-	-	-	-	-	2	8	9	10	23	38	53	143	-	
B 41	339	299	638	-	-	-	-	1	6	24	21	38	39	87	129	97	196	-	
B 42	282	350	632	-	-	-	-	1	1	3	3	15	15	33	86	96	379	-	
B 43	369	585	954	-	1	2	1	4	6	18	19	22	29	78	121	158	495	-	
B 44	292	459	751	-	-	-	-	-	3	11	12	17	23	51	116	125	393	-	
B 45	70	127	197	-	-	-	-	-	-	-	-	2	7	10	16	29	133	-	
B 46	49	39	88	-	-	-	1	-	1	2	1	4	3	9	20	15	32	-	
B (47-50)	330	255	585	-	3	1	-	1	7	6	6	5	21	52	105	103	275	-	
B 47	140	117	257	-	3	1	-	-	5	5	2	1	7	18	34	41	140	-	
B 48	1	2	3	-	-	-	-	-	-	-	-	-	-	-	-	-	3	-	
B 49	132	82	214	-	-	-	-	-	-	1	1	3	11	25	48	37	88	-	
B 50	57	54	111	-	-	-	-	1	2	-	3	1	3	9	23	25	44	-	
B (51-55)	185	139	324	1	-	-	-	2	6	19	20	23	29	48	44	42	90	-	
B 51	14	10	24	-	-	-	-	-	-	-	-	2	-	3	5	5	9	-	
B 52	1	-	1	-	-	-	-	-	-	-	-	-	-	-	-	1	-	-	
B 53	6	17	23	-	-	-	-	-	-	-	-	-	-	1	6	2	14	-	
B 54	111	58	169	-	-	-	-	2	4	18	15	20	23	34	22	15	16	-	
B 55	53	54	107	1	-	-	-	-	2	1	5	1	6	10	11	19	51	-	
B (56-58)	55	64	119	-	-	-	-	-	-	1	2	5	4	7	16	16	68	-	
B 56	48	61	109	-	-	-	-	-	-	1	2	5	4	6	12	15	64	-	
B 57	-	-	-	-	-	-	-	-	-	-	-	-	-	-	-	-	-	-	
B 58	7	3	10	-	-	-	-	-	-	-	-	-	-	1	4	1	4	-	

Tavola 3 segue – Morti per causa, età e residenza – Anno 2002

Classificazione B	Totale			Anni														N.I.
	M	F	MF	0	1-4	5-14	15-25-34	35-44	45-54	55-59	60-64	65-69	70-74	75-79	80-84	≥ 85		
TRENTINO-ALTO ADIGE																		
B (59-61)	-	-	-	-	-	-	-	-	-	-	-	-	-	-	-	-	-	
B 59	-	-	-	-	-	-	-	-	-	-	-	-	-	-	-	-	-	
B 60	-	-	-	-	-	-	-	-	-	-	-	-	-	-	-	-	-	
B 61	-	-	-	-	-	-	-	-	-	-	-	-	-	-	-	-	-	
B 62	-	2	2	-	-	-	-	-	-	-	-	-	-	1	1	-	-	
B 63	5	18	23	-	-	-	-	-	-	2	-	2	4	6	2	7	-	
B (64-65)	9	8	17	7	3	-	1	-	-	-	1	-	1	-	2	2	-	
B 64	2	1	3	1	1	-	1	-	-	-	-	-	-	-	-	-	-	
B 65	7	7	14	6	2	-	-	-	-	-	1	-	1	-	2	2	-	
B (66-69)	17	9	26	26	-	-	-	-	-	-	-	-	-	-	-	-	-	
B 66	13	5	18	18	-	-	-	-	-	-	-	-	-	-	-	-	-	
B 67	-	1	1	1	-	-	-	-	-	-	-	-	-	-	-	-	-	
B 68	1	2	3	3	-	-	-	-	-	-	-	-	-	-	-	-	-	
B 69	3	1	4	4	-	-	-	-	-	-	-	-	-	-	-	-	-	
B 70	39	42	81	1	-	-	-	1	-	4	2	3	5	4	11	10	40	
B (71-77)	298	88	386	1	3	3	48	59	45	44	21	28	25	21	24	26	38	
B 71	32	11	43	-	-	1	9	7	5	6	1	-	4	1	3	4	2	
B 72	13	2	15	-	-	-	3	2	4	2	1	-	1	-	-	-	2	
B 73	9	15	24	-	-	-	-	-	-	-	1	-	1	-	3	5	14	
B 74	137	44	181	1	3	-	29	22	23	10	13	13	14	13	14	10	16	
B 75	1	-	1	-	-	-	-	-	-	1	-	-	-	-	-	-	-	
B 76	15	2	17	-	-	-	1	7	1	3	2	1	2	-	-	-	-	
B 77	91	14	105	-	-	2	6	21	12	22	3	14	4	6	4	7	4	
BE (71-78)	298	88	386	1	3	3	48	59	45	44	21	28	25	21	24	26	38	
BE 71	94	23	117	1	2	1	34	20	13	11	4	9	4	7	6	3	2	
BE 72	4	-	4	-	-	-	-	-	1	-	1	1	-	-	-	1	-	
BE 73	1	-	1	-	-	-	-	1	-	-	-	-	-	-	-	-	-	
BE 74	57	38	95	-	-	-	3	3	7	1	4	2	9	8	10	16	32	
BE 75	-	-	-	-	-	-	-	-	-	-	-	-	-	-	-	-	-	
BE 76	79	15	94	-	-	-	6	15	14	20	7	14	5	3	5	3	2	
BE 77	3	3	6	-	-	-	-	-	2	1	1	-	-	2	-	-	-	
BE 78	60	9	69	-	1	2	5	20	8	11	4	2	7	1	3	3	2	
Totale(b)	3.981	4.056	8.037	40	12	9	53	87	123	270	289	406	502	867	1.246	1.203	2.930	

(b) Vedi nota a pagina 5

Tavola 3 segue – Morti per causa, età e residenza – Anno 2002

Classificazione	Totale			Anni														
	M	F	MF	0	1-4	5-14	15-	25-34	35-44	45-54	55-59	60-64	65-69	70-74	75-79	80-84	≥ 85	N.I.
BOLZANO-BOZEN																		
B (1-11)	15	13	28	-	-	-	-	-	-	2	-	1	2	2	8	7	6	-
B 1	1	2	3	-	-	-	-	-	-	-	-	-	-	-	2	-	1	-
B 2	-	2	2	-	-	-	-	-	-	-	-	-	-	-	-	1	1	-
B 3	-	-	-	-	-	-	-	-	-	-	-	-	-	-	-	-	-	-
B 4	-	-	-	-	-	-	-	-	-	-	-	-	-	-	-	-	-	-
B 5	1	-	1	-	-	-	-	-	-	-	-	-	1	-	-	-	-	-
B 6	-	-	-	-	-	-	-	-	-	-	-	-	-	-	-	-	-	-
B 7	7	7	14	-	-	-	-	-	-	-	-	-	1	1	5	4	3	-
B 8	-	-	-	-	-	-	-	-	-	-	-	-	-	-	-	-	-	-
B 9	-	-	-	-	-	-	-	-	-	-	-	-	-	-	-	-	-	-
B 10	-	-	-	-	-	-	-	-	-	-	-	-	-	-	-	-	-	-
B 11	6	2	8	-	-	-	-	-	-	2	-	1	-	1	1	2	1	-
B (12-27)	594	526	1.120	-	1	1	-	5	14	52	68	85	115	180	206	162	231	-
B 12	27	6	33	-	-	-	-	-	-	1	5	1	7	6	5	2	6	-
B 13	22	3	25	-	-	-	-	-	-	2	2	6	1	-	5	6	3	-
B 14	41	43	84	-	-	-	-	1	1	2	4	5	9	18	16	12	16	-
B 15	52	48	100	-	-	-	-	-	-	3	6	6	10	16	21	16	22	-
B 16	26	10	36	-	-	-	-	-	-	3	3	3	1	9	3	7	7	-
B 17	34	15	49	-	-	-	-	-	-	2	8	5	6	13	8	2	5	-
B 18	13	1	14	-	-	-	-	-	-	1	-	4	1	3	2	2	1	-
B 19	112	48	160	-	-	-	-	-	2	6	9	14	20	26	38	29	16	-
B 20	-	82	82	-	-	-	-	1	1	7	8	4	8	10	10	12	21	-
B 21	-	4	4	-	-	-	-	-	-	-	-	-	1	-	2	-	1	-
B 22	-	30	30	-	-	-	-	-	-	1	2	2	2	3	6	3	11	-
B 23	69	-	69	-	-	-	-	-	-	-	-	4	1	11	19	13	21	-
B 24	26	20	46	-	-	-	-	-	1	1	4	4	4	8	7	7	10	-
B 25	15	21	36	-	1	-	-	1	1	2	-	1	3	3	7	5	12	-
B 26	154	193	347	-	-	1	-	1	8	21	17	25	41	54	56	44	79	-
B 27	3	2	5	-	-	-	-	1	-	-	-	1	-	-	1	2	-	-
B (28-31)	25	34	59	1	-	-	-	-	3	1	2	6	2	7	6	12	19	-
B 28	16	26	42	-	-	-	-	-	-	-	1	5	1	6	5	11	13	-
B 29	-	-	-	-	-	-	-	-	-	-	-	-	-	-	-	-	-	-
B 30	-	-	-	-	-	-	-	-	-	-	-	-	-	-	-	-	-	-
B 31	9	8	17	1	-	-	-	-	3	1	1	1	1	1	1	1	6	-

Tavola 3 segue – Morti per causa, età e residenza – Anno 2002

Classificazione	Totale			Anni														
	M	F	MF	0	1-4	5-14	15-	25-34	35-44	45-54	55-59	60-64	65-69	70-74	75-79	80-84	≥ 85	N.I.
BOLZANO-BOZEN																		
B (32-33)	3	10	13	-	-	-	-	1	-	-	-	-	-	1	4	-	7	-
B 32	2	8	10	-	-	-	-	1	-	-	-	-	-	1	3	-	5	-
B 33	1	2	3	-	-	-	-	-	-	-	-	-	-	-	1	-	2	-
B 34	11	13	24	-	-	-	-	-	-	-	-	-	-	2	2	4	16	-
B (35-37)	29	38	67	-	-	-	-	3	-	2	-	3	3	7	14	13	22	-
B 35	-	1	1	-	-	-	-	-	-	-	-	-	-	1	-	-	-	-
B 36	1	1	2	-	-	-	-	-	-	-	-	1	-	-	-	-	1	-
B 37	28	36	64	-	-	-	-	3	-	2	-	2	3	6	14	13	21	-
B (38-46)	640	953	1.593	-	-	1	1	3	10	26	24	47	57	136	250	277	761	-
B 38	-	-	-	-	-	-	-	-	-	-	-	-	-	-	-	-	-	-
B 39	-	1	1	-	-	-	-	-	-	-	-	-	-	1	-	-	-	-
B 40	41	89	130	-	-	-	-	-	-	-	3	7	3	12	18	28	59	-
B 41	174	142	316	-	-	-	-	-	3	14	10	14	18	51	70	46	90	-
B 42	101	131	232	-	-	-	-	1	-	1	-	4	7	12	36	38	133	-
B 43	137	256	393	-	-	1	1	2	6	4	6	8	10	28	56	71	200	-
B 44	122	227	349	-	-	-	-	-	1	5	5	9	14	21	53	65	176	-
B 45	43	87	130	-	-	-	-	-	-	-	-	2	4	6	10	20	88	-
B 46	22	20	42	-	-	-	-	-	-	2	-	3	1	5	7	9	15	-
B (47-50)	151	120	271	-	2	-	-	-	4	4	3	5	10	21	42	55	125	-
B 47	73	59	132	-	2	-	-	-	3	3	1	1	3	9	13	25	72	-
B 48	-	2	2	-	-	-	-	-	-	-	-	-	-	-	-	-	2	-
B 49	54	39	93	-	-	-	-	-	-	1	-	3	7	8	20	17	37	-
B 50	24	20	44	-	-	-	-	-	1	-	2	1	-	4	9	13	14	-
B (51-55)	70	49	119	-	-	-	-	1	-	8	10	8	6	20	21	13	32	-
B 51	9	7	16	-	-	-	-	-	-	-	-	2	-	1	3	4	6	-
B 52	-	-	-	-	-	-	-	-	-	-	-	-	-	-	-	-	-	-
B 53	3	8	11	-	-	-	-	-	-	-	-	-	-	-	2	1	8	-
B 54	40	19	59	-	-	-	-	1	-	8	8	5	4	14	11	2	6	-
B 55	18	15	33	-	-	-	-	-	-	-	2	1	2	5	5	6	12	-
B (56-58)	19	24	43	-	-	-	-	-	-	-	1	2	2	3	8	4	23	-
B 56	14	22	36	-	-	-	-	-	-	-	1	2	2	2	5	4	20	-
B 57	-	-	-	-	-	-	-	-	-	-	-	-	-	-	-	-	-	-
B 58	5	2	7	-	-	-	-	-	-	-	-	-	-	1	3	-	3	-

Tavola 3 segue – Morti per causa, età e residenza – Anno 2002

Classificazione B	Totale			Anni														N.I.	
	M	F	MF	0	1-4	5-14	15-24	25-34	35-44	45-54	55-59	60-64	65-69	70-74	75-79	80-84	≥ 85		
BOLZANO-BOZEN																			
B (59-61)	-	-	-	-	-	-	-	-	-	-	-	-	-	-	-	-	-	-	
B 59	-	-	-	-	-	-	-	-	-	-	-	-	-	-	-	-	-	-	
B 60	-	-	-	-	-	-	-	-	-	-	-	-	-	-	-	-	-	-	
B 61	-	-	-	-	-	-	-	-	-	-	-	-	-	-	-	-	-	-	
B 62	-	2	2	-	-	-	-	-	-	-	-	-	-	-	1	1	-	-	
B 63	2	7	9	-	-	-	-	-	-	-	-	-	1	2	2	2	2	-	
B (64-65)	8	2	10	3	-	-	1	-	-	-	-	1	-	1	-	2	2	-	
B 64	2	-	2	1	-	-	1	-	-	-	-	-	-	-	-	-	-	-	
B 65	6	2	8	2	-	-	-	-	-	-	-	1	-	1	-	2	2	-	
B (66-69)	11	4	15	15	-	-	-	-	-	-	-	-	-	-	-	-	-	-	
B 66	8	4	12	12	-	-	-	-	-	-	-	-	-	-	-	-	-	-	
B 67	-	-	-	-	-	-	-	-	-	-	-	-	-	-	-	-	-	-	
B 68	1	-	1	1	-	-	-	-	-	-	-	-	-	-	-	-	-	-	
B 69	2	-	2	2	-	-	-	-	-	-	-	-	-	-	-	-	-	-	
B 70	29	25	54	1	-	-	-	-	-	4	1	1	3	3	11	8	22	-	
B (71-77)	165	41	206	1	2	-	26	38	21	31	10	14	14	15	6	12	16	-	
B 71	18	9	27	-	-	-	3	6	1	6	1	-	3	1	2	3	1	-	
B 72	8	1	9	-	-	-	2	1	3	1	-	-	1	-	-	-	1	-	
B 73	5	3	8	-	-	-	-	-	-	-	-	-	-	-	-	3	5	-	
B 74	68	20	88	1	2	-	17	14	9	5	7	7	8	8	3	1	6	-	
B 75	-	-	-	-	-	-	-	-	-	-	-	-	-	-	-	-	-	-	
B 76	11	1	12	-	-	-	1	5	1	2	1	1	1	-	-	-	-	-	
B 77	55	7	62	-	-	-	3	12	7	17	1	6	2	5	1	5	3	-	
BE (71-78)	165	41	206	1	2	-	26	38	21	31	10	14	14	15	6	12	16	-	
BE 71	48	16	64	1	1	-	18	13	5	7	1	5	3	5	4	-	1	-	
BE 72	1	-	1	-	-	-	-	-	-	-	-	1	-	-	-	-	-	-	
BE 73	-	-	-	-	-	-	-	-	-	-	-	-	-	-	-	-	-	-	
BE 74	28	12	40	-	-	-	2	2	3	1	2	1	3	5	1	8	12	-	
BE 75	-	-	-	-	-	-	-	-	-	-	-	-	-	-	-	-	-	-	
BE 76	47	5	52	-	-	-	3	9	8	16	3	5	3	2	-	2	1	-	
BE 77	2	2	4	-	-	-	-	-	1	-	1	-	-	2	-	-	-	-	
BE 78	39	6	45	-	1	-	3	14	4	7	3	2	5	1	1	2	2	-	
Totale(b)	1.772	1.861	3.633	21	5	2	28	51	52	130	119	173	215	400	581	572	1.284	-	

(b) Vedi nota a pagina 5

Tavola 3 segue – Morti per causa, età e residenza – Anno 2002

Classificazione	Totale			Anni															N.I.
	M	F	MF	0	1-4	5-14	15-	25-34	35-44	45-54	55-59	60-64	65-69	70-74	75-79	80-84	≥ 85		
TRENTO																			
B (1-11)	23	21	44	-	-	-	-	-	-	-	1	-	2	8	9	4	20	-	
B 1	2	3	5	-	-	-	-	-	-	-	-	-	-	1	1	-	3	-	
B 2	4	3	7	-	-	-	-	-	-	-	-	-	-	2	3	-	2	-	
B 3	-	-	-	-	-	-	-	-	-	-	-	-	-	-	-	-	-	-	
B 4	-	-	-	-	-	-	-	-	-	-	-	-	-	-	-	-	-	-	
B 5	-	-	-	-	-	-	-	-	-	-	-	-	-	-	-	-	-	-	
B 6	-	-	-	-	-	-	-	-	-	-	-	-	-	-	-	-	-	-	
B 7	15	12	27	-	-	-	-	-	-	-	1	-	1	3	4	3	15	-	
B 8	-	-	-	-	-	-	-	-	-	-	-	-	-	-	-	-	-	-	
B 9	-	-	-	-	-	-	-	-	-	-	-	-	-	-	-	-	-	-	
B 10	-	-	-	-	-	-	-	-	-	-	-	-	-	-	-	-	-	-	
B 11	2	3	5	-	-	-	-	-	-	-	-	-	1	2	1	1	-	-	
B (12-27)	782	589	1.371	1	1	1	2	5	22	77	94	134	155	212	235	181	251	-	
B 12	27	4	31	-	-	-	-	-	-	3	8	6	6	1	3	3	1	-	
B 13	34	5	39	-	-	-	-	-	1	3	4	3	8	4	7	4	5	-	
B 14	46	27	73	-	-	-	-	-	1	2	2	4	8	7	17	9	23	-	
B 15	60	58	118	-	-	-	-	-	-	7	11	12	7	16	20	15	30	-	
B 16	25	25	50	-	-	-	-	-	1	2	3	3	11	8	8	7	7	-	
B 17	33	24	57	-	-	-	-	-	-	2	2	3	9	8	10	15	8	-	
B 18	12	1	13	-	-	-	-	-	-	1	3	2	2	1	1	1	3	-	
B 19	194	47	241	-	-	-	1	1	4	15	18	35	26	53	44	21	23	-	
B 20	-	112	112	-	-	-	-	1	5	11	6	16	11	15	13	10	24	-	
B 21	-	4	4	-	-	-	-	-	-	2	-	-	-	-	-	-	2	-	
B 22	-	12	12	-	-	-	-	-	-	-	2	1	2	2	4	-	1	-	
B 23	86	-	86	-	-	-	-	-	-	-	-	7	10	13	24	13	19	-	
B 24	24	30	54	-	-	-	-	1	1	2	4	4	3	10	10	6	13	-	
B 25	24	19	43	-	-	-	-	-	1	6	2	3	4	5	8	6	8	-	
B 26	215	213	428	-	1	1	1	2	7	21	31	33	48	68	65	69	81	-	
B 27	2	8	10	1	-	-	-	-	1	1	-	1	-	-	1	2	3	-	
B (28-31)	27	71	98	-	-	-	-	2	5	1	3	3	5	8	17	19	35	-	
B 28	19	64	83	-	-	-	-	1	-	-	2	3	5	6	16	17	33	-	
B 29	-	-	-	-	-	-	-	-	-	-	-	-	-	-	-	-	-	-	
B 30	-	-	-	-	-	-	-	-	-	-	-	-	-	-	-	-	-	-	
B 31	8	7	15	-	-	-	-	1	5	1	1	-	-	2	1	2	2	-	

Tavola 3 segue – Morti per causa, età e residenza – Anno 2002

Classificazione	Totale			Anni															N.I.
	M	F	MF	0	1-4	5-14	15-	25-34	35-44	45-54	55-59	60-64	65-69	70-74	75-79	80-84	≥ 85		
TRENTO																			
B (32-33)	4	3	7	-	-	-	-	-	-	-	-	-	-	1	1	2	3	-	
B 32	3	3	6	-	-	-	-	-	-	-	-	-	-	1	-	2	3	-	
B 33	1	-	1	-	-	-	-	-	-	-	-	-	-	-	1	-	-	-	
B 34	8	13	21	-	-	-	-	1	3	-	-	-	-	-	2	7	8	-	
B (35-37)	37	37	74	2	-	1	-	1	1	1	3	2	6	10	9	17	21	-	
B 35	1	-	1	-	-	-	-	-	-	-	1	-	-	-	-	-	-	-	
B 36	-	2	2	-	-	-	-	-	-	-	-	-	-	1	-	1	-	-	
B 37	36	35	71	2	-	1	-	1	1	1	2	2	6	9	9	16	21	-	
B (38-46)	845	1.110	1.955	-	1	1	1	3	7	34	41	60	69	156	276	296	1.010	-	
B 38	-	-	-	-	-	-	-	-	-	-	-	-	-	-	-	-	-	-	
B 39	-	1	1	-	-	-	-	-	-	-	1	-	-	-	-	-	-	-	
B 40	43	113	156	-	-	-	-	-	-	2	5	2	7	11	20	25	84	-	
B 41	165	157	322	-	-	-	-	1	3	10	11	24	21	36	59	51	106	-	
B 42	181	219	400	-	-	-	-	-	1	2	3	11	8	21	50	58	246	-	
B 43	232	329	561	-	1	1	-	2	-	14	13	14	19	50	65	87	295	-	
B 44	170	232	402	-	-	-	-	-	2	6	7	8	9	30	63	60	217	-	
B 45	27	40	67	-	-	-	-	-	-	-	-	-	3	4	6	9	45	-	
B 46	27	19	46	-	-	-	1	-	1	-	1	1	2	4	13	6	17	-	
B (47-50)	179	135	314	-	1	1	-	1	3	2	3	-	11	31	63	48	150	-	
B 47	67	58	125	-	1	1	-	-	2	2	1	-	4	9	21	16	68	-	
B 48	1	-	1	-	-	-	-	-	-	-	-	-	-	-	-	-	1	-	
B 49	78	43	121	-	-	-	-	-	-	-	1	-	4	17	28	20	51	-	
B 50	33	34	67	-	-	-	-	1	1	-	1	-	3	5	14	12	30	-	
B (51-55)	115	90	205	1	-	-	-	1	6	11	10	15	23	28	23	29	58	-	
B 51	5	3	8	-	-	-	-	-	-	-	-	-	-	2	2	1	3	-	
B 52	1	-	1	-	-	-	-	-	-	-	-	-	-	-	-	1	-	-	
B 53	3	9	12	-	-	-	-	-	-	-	-	-	-	1	4	1	6	-	
B 54	71	39	110	-	-	-	-	1	4	10	7	15	19	20	11	13	10	-	
B 55	35	39	74	1	-	-	-	-	2	1	3	-	4	5	6	13	39	-	
B (56-58)	36	40	76	-	-	-	-	-	-	1	1	3	2	4	8	12	45	-	
B 56	34	39	73	-	-	-	-	-	-	1	1	3	2	4	7	11	44	-	
B 57	-	-	-	-	-	-	-	-	-	-	-	-	-	-	-	-	-	-	
B 58	2	1	3	-	-	-	-	-	-	-	-	-	-	-	1	1	1	-	

Tavola 3 segue – Morti per causa, età e residenza – Anno 2002

Classificazione	Totale			Anni														N.I.
	M	F	MF	0	1-4	5-14	15-	25-34	35-44	45-54	55-59	60-64	65-69	70-74	75-79	80-84	≥ 85	
TRENTO																		
B (59-61)	-	-	-	-	-	-	-	-	-	-	-	-	-	-	-	-	-	-
B 59	-	-	-	-	-	-	-	-	-	-	-	-	-	-	-	-	-	-
B 60	-	-	-	-	-	-	-	-	-	-	-	-	-	-	-	-	-	-
B 61	-	-	-	-	-	-	-	-	-	-	-	-	-	-	-	-	-	-
B 62	-	-	-	-	-	-	-	-	-	-	-	-	-	-	-	-	-	-
B 63	3	11	14	-	-	-	-	-	-	-	2	-	1	2	4	-	5	-
B (64-65)	1	6	7	4	3	-	-	-	-	-	-	-	-	-	-	-	-	-
B 64	-	1	1	-	1	-	-	-	-	-	-	-	-	-	-	-	-	-
B 65	1	5	6	4	2	-	-	-	-	-	-	-	-	-	-	-	-	-
B (66-69)	6	5	11	11	-	-	-	-	-	-	-	-	-	-	-	-	-	-
B 66	5	1	6	6	-	-	-	-	-	-	-	-	-	-	-	-	-	-
B 67	-	1	1	1	-	-	-	-	-	-	-	-	-	-	-	-	-	-
B 68	-	2	2	2	-	-	-	-	-	-	-	-	-	-	-	-	-	-
B 69	1	1	2	2	-	-	-	-	-	-	-	-	-	-	-	-	-	-
B 70	10	17	27	-	-	-	-	1	-	-	1	2	2	1	-	2	18	-
B (71-77)	133	47	180	-	1	3	22	21	24	13	11	14	11	6	18	14	22	-
B 71	14	2	16	-	-	1	6	1	4	-	-	-	1	-	1	1	1	-
B 72	5	1	6	-	-	-	1	1	1	1	1	-	-	-	-	-	1	-
B 73	4	12	16	-	-	-	-	-	-	-	1	-	1	-	3	2	9	-
B 74	69	24	93	-	1	-	12	8	14	5	6	6	6	5	11	9	10	-
B 75	1	-	1	-	-	-	-	-	-	1	-	-	-	-	-	-	-	-
B 76	4	1	5	-	-	-	-	2	-	1	1	-	1	-	-	-	-	-
B 77	36	7	43	-	-	2	3	9	5	5	2	8	2	1	3	2	1	-
BE (71-78)	133	47	180	-	1	3	22	21	24	13	11	14	11	6	18	14	22	-
BE 71	46	7	53	-	1	1	16	7	8	4	3	4	1	2	2	3	1	-
BE 72	3	-	3	-	-	-	-	-	1	-	1	-	-	-	-	1	-	-
BE 73	1	-	1	-	-	-	-	1	-	-	-	-	-	-	-	-	-	-
BE 74	29	26	55	-	-	-	1	1	4	-	2	1	6	3	9	8	20	-
BE 75	-	-	-	-	-	-	-	-	-	-	-	-	-	-	-	-	-	-
BE 76	32	10	42	-	-	-	3	6	6	4	4	9	2	1	5	1	1	-
BE 77	1	1	2	-	-	-	-	-	1	1	-	-	-	-	-	-	-	-
BE 78	21	3	24	-	-	2	2	6	4	4	1	-	2	-	2	1	-	-
Totale(b)	2.209	2.195	4.404	19	7	7	25	36	71	140	170	233	287	467	665	631	1.646	-

(b) Vedi nota a pagina 5

Tavola 3 segue – Morti per causa, età e residenza – Anno 2002

Classificazione	Totale			Anni															N.I.
	M	F	MF	0	1-4	5-14	15-	25-34	35-44	45-54	55-59	60-64	65-69	70-74	75-79	80-84	≥ 85		
VENETO																			
B (1-11)	159	178	337	-	3	2	1	3	21	12	9	23	30	35	48	63	87	-	
B 1	1	1	2	-	-	-	-	-	1	-	-	-	-	-	-	-	1	-	
B 2	20	14	34	-	-	-	-	-	-	1	-	-	2	2	4	12	13	-	
B 3	4	4	8	-	-	-	-	-	-	-	-	1	1	1	2	2	1	-	
B 4	-	-	-	-	-	-	-	-	-	-	-	-	-	-	-	-	-	-	
B 5	-	4	4	-	3	-	-	-	-	-	-	-	-	-	-	-	1	-	
B 6	-	5	5	-	-	-	-	-	-	-	-	-	-	1	-	1	3	-	
B 7	65	68	133	-	-	1	-	1	2	3	4	7	11	14	20	23	47	-	
B 8	-	-	-	-	-	-	-	-	-	-	-	-	-	-	-	-	-	-	
B 9	-	-	-	-	-	-	-	-	-	-	-	-	-	-	-	-	-	-	
B 10	-	-	-	-	-	-	-	-	-	-	-	-	-	-	-	-	-	-	
B 11	69	82	151	-	-	1	1	2	18	8	5	15	16	17	22	25	21	-	
B (12-27)	7.628	5.664	13.292	4	10	9	18	64	225	788	829	1.259	1.610	2.124	2.461	1.755	2.136	-	
B 12	245	65	310	-	-	-	-	-	11	44	27	62	51	41	34	22	18	-	
B 13	198	63	261	-	-	-	-	-	3	17	24	40	44	40	38	30	25	-	
B 14	437	306	743	-	-	-	-	1	13	33	42	60	82	105	134	96	177	-	
B 15	526	491	1.017	-	-	-	-	3	19	57	56	87	122	133	186	167	187	-	
B 16	214	181	395	-	-	-	-	-	6	28	27	42	43	54	76	46	73	-	
B 17	562	245	807	-	-	-	-	1	7	26	51	92	114	149	172	112	83	-	
B 18	168	15	183	-	-	-	-	-	1	18	19	21	22	37	30	17	18	-	
B 19	2.159	649	2.808	-	-	-	-	6	18	134	181	279	398	610	560	360	262	-	
B 20	-	911	911	-	-	-	-	4	47	113	65	93	101	90	153	84	161	-	
B 21	-	23	23	-	-	-	-	-	2	7	1	2	1	2	4	3	1	-	
B 22	-	167	167	-	-	-	-	2	4	11	10	21	19	21	22	25	32	-	
B 23	492	-	492	-	-	-	-	-	1	2	7	23	46	73	118	81	141	-	
B 24	325	328	653	1	-	-	4	4	16	35	30	54	67	110	160	89	83	-	
B 25	208	204	412	-	-	2	2	9	14	23	18	25	35	65	96	51	72	-	
B 26	1.780	1.772	3.552	2	9	6	11	29	55	221	245	331	427	530	575	478	633	-	
B 27	314	244	558	1	1	1	1	5	8	19	26	27	38	64	103	94	170	-	
B (28-31)	519	748	1.267	3	-	-	3	10	33	36	41	60	95	117	195	201	473	-	
B 28	387	614	1.001	-	-	-	-	1	5	19	28	46	78	93	166	172	393	-	
B 29	1	2	3	-	-	-	-	-	-	-	-	-	-	-	-	1	2	-	
B 30	4	7	11	-	-	-	-	-	-	-	-	-	-	-	-	1	10	-	
B 31	127	125	252	3	-	-	3	9	28	17	13	14	17	24	29	27	68	-	

Tavola 3 segue – Morti per causa, età e residenza – Anno 2002

Classificazione	Totale			Anni															N.I.
	M	F	MF	0	1-4	5-14	15-	25-34	35-44	45-54	55-59	60-64	65-69	70-74	75-79	80-84	≥ 85		
VENETO																			
B (32-33)	78	76	154	-	2	-	1	1	1	4	4	6	11	8	24	24	68	-	
B 32	42	56	98	-	2	-	1	1	-	2	2	4	6	2	12	14	52	-	
B 33	36	20	56	-	-	-	-	-	1	2	2	2	5	6	12	10	16	-	
B 34	367	775	1.142	-	-	-	5	8	11	6	9	9	17	53	137	169	718	-	
B (35-37)	431	538	969	5	1	2	8	8	17	28	23	51	60	116	169	178	303	-	
B 35	8	10	18	-	1	-	-	-	-	2	1	3	2	5	2	1	1	-	
B 36	11	23	34	-	-	-	-	-	5	7	4	6	2	5	4	1	-	-	
B 37	412	505	917	5	-	2	8	8	12	19	18	42	56	106	163	176	302	-	
B (38-46)	7.558	9.538	17.096	4	2	3	11	36	98	290	258	492	854	1.471	2.631	2.853	8.093	-	
B 38	-	-	-	-	-	-	-	-	-	-	-	-	-	-	-	-	-	-	
B 39	34	79	113	-	-	-	-	-	-	4	1	6	13	17	24	21	27	-	
B 40	603	1.006	1.609	-	-	-	-	2	3	19	14	26	63	105	239	257	881	-	
B 41	1.719	1.389	3.108	-	-	-	-	4	31	102	92	170	253	374	615	517	950	-	
B 42	1.291	1.602	2.893	-	-	-	-	1	5	21	24	54	95	218	422	489	1.564	-	
B 43	1.902	2.608	4.510	3	2	1	8	24	31	86	61	137	211	353	577	685	2.331	-	
B 44	1.518	2.325	3.843	1	-	-	2	4	26	44	44	68	162	323	587	723	1.859	-	
B 45	110	226	336	-	-	-	-	-	-	1	-	3	6	9	40	50	227	-	
B 46	381	303	684	-	-	2	1	1	2	13	22	28	51	72	127	111	254	-	
B (47-50)	1.412	1.310	2.722	1	2	1	3	8	19	27	29	52	110	212	428	479	1.351	-	
B 47	475	540	1.015	-	2	-	-	2	8	7	10	17	22	63	109	161	614	-	
B 48	10	12	22	1	-	-	-	-	-	-	1	1	2	1	4	1	11	-	
B 49	632	445	1.077	-	-	-	-	3	4	8	10	18	60	103	210	210	451	-	
B 50	295	313	608	-	-	1	3	3	7	12	8	16	26	45	105	107	275	-	
B (51-55)	913	987	1.900	1	-	2	1	7	35	106	106	119	163	208	323	255	574	-	
B 51	47	76	123	-	-	-	-	-	-	-	3	7	6	6	21	13	67	-	
B 52	4	3	7	-	-	1	-	-	-	-	-	-	-	1	1	2	2	-	
B 53	82	143	225	-	-	-	-	1	-	2	-	2	7	18	36	39	120	-	
B 54	464	330	794	-	-	-	1	5	27	85	88	83	111	113	140	76	65	-	
B 55	316	435	751	1	-	1	-	1	8	19	15	27	39	70	125	125	320	-	
B (56-58)	234	272	506	1	-	-	-	-	5	4	7	17	33	51	83	85	220	-	
B 56	152	168	320	1	-	-	-	-	5	2	6	10	21	32	64	51	128	-	
B 57	16	-	16	-	-	-	-	-	-	-	-	-	1	3	-	2	10	-	
B 58	66	104	170	-	-	-	-	-	-	2	1	7	11	16	19	32	82	-	

Tavola 3 segue – Morti per causa, età e residenza – Anno 2002

Classificazione	Totale			Anni														N.I.
	M	F	MF	0	1-4	5-14	15-25-34	35-44	45-54	55-59	60-64	65-69	70-74	75-79	80-84	≥ 85		
VENETO																		
B (59-61)	-	1	1	-	-	-	-	1	-	-	-	-	-	-	-	-	-	
B 59	-	-	-	-	-	-	-	-	-	-	-	-	-	-	-	-	-	
B 60	-	1	1	-	-	-	-	1	-	-	-	-	-	-	-	-	-	
B 61	-	-	-	-	-	-	-	-	-	-	-	-	-	-	-	-	-	
B 62	11	41	52	-	-	-	-	-	-	1	-	-	3	2	5	9	32	
B 63	26	104	130	-	-	-	1	-	1	2	3	9	11	8	24	18	53	
B (64-65)	59	54	113	44	7	3	6	7	4	9	8	6	3	4	6	3	3	
B 64	21	23	44	18	3	3	4	4	1	3	-	-	-	1	4	2	1	
B 65	38	31	69	26	4	-	2	3	3	6	8	6	3	3	2	1	2	
B (66-69)	48	22	70	70	-	-	-	-	-	-	-	-	-	-	-	-	-	
B 66	10	3	13	13	-	-	-	-	-	-	-	-	-	-	-	-	-	
B 67	1	-	1	1	-	-	-	-	-	-	-	-	-	-	-	-	-	
B 68	22	14	36	36	-	-	-	-	-	-	-	-	-	-	-	-	-	
B 69	15	5	20	20	-	-	-	-	-	-	-	-	-	-	-	-	-	
B 70	116	170	286	7	-	2	2	3	7	16	5	4	6	15	25	18	176	
B (71-77)	1.296	732	2.028	2	5	18	162	235	200	158	86	106	104	143	150	208	451	
B 71	230	62	292	1	1	6	36	68	37	36	11	18	13	17	14	19	15	
B 72	55	55	110	-	-	-	9	7	3	13	1	4	5	1	14	19	34	
B 73	169	325	494	-	-	2	3	2	1	4	3	8	8	25	46	91	301	
B 74	488	173	661	-	2	6	82	106	82	46	48	28	42	65	52	45	57	
B 75	11	6	17	-	-	-	2	3	2	4	-	1	-	1	-	1	3	
B 76	31	18	49	-	-	-	2	3	16	5	5	2	4	2	4	3	3	
B 77	312	93	405	1	2	4	28	46	59	50	18	45	32	32	20	30	38	
BE (71-78)	1.296	732	2.028	2	5	18	162	235	200	158	86	106	104	143	150	208	451	
BE 71	494	128	622	-	2	9	112	136	88	64	34	25	31	41	40	27	13	
BE 72	13	3	16	-	-	-	1	1	2	1	2	1	1	1	3	2	1	
BE 73	7	8	15	-	-	-	-	2	2	1	1	1	1	1	2	1	3	
BE 74	266	416	682	-	-	3	7	11	8	10	9	13	21	46	62	126	366	
BE 75	5	3	8	-	-	-	-	-	1	2	-	1	-	1	-	1	2	
BE 76	285	69	354	-	-	-	26	45	66	55	24	40	29	25	9	19	16	
BE 77	11	10	21	-	-	-	-	5	4	1	3	3	-	2	1	1	1	
BE 78	215	95	310	2	3	6	16	35	29	24	13	22	21	26	33	31	49	
Totale(b)	20.855	21.210	42.065	142	32	42	222	391	677	1.487	1.417	2.213	3.110	4.567	6.709	6.318	14.738	

(b) Vedi nota a pagina 5

Tavola 3 segue – Morti per causa, età e residenza – Anno 2002

Classificazione	Totale			Anni															N.I.
	M	F	MF	0	1-4	5-14	15-	25-34	35-44	45-54	55-59	60-64	65-69	70-74	75-79	80-84	≥ 85		
FRIULI-VENEZIA GIULIA																			
B (1-11)	58	75	133	-	-	-	-	2	6	2	4	8	9	18	29	22	33	-	
B 1	1	1	2	-	-	-	-	-	-	-	-	-	-	-	-	-	1	1	-
B 2	5	4	9	-	-	-	-	-	-	-	-	-	-	1	-	3	4	1	-
B 3	-	3	3	-	-	-	-	-	1	-	-	-	-	-	1	-	-	1	-
B 4	-	-	-	-	-	-	-	-	-	-	-	-	-	-	-	-	-	-	-
B 5	-	-	-	-	-	-	-	-	-	-	-	-	-	-	-	-	-	-	-
B 6	-	-	-	-	-	-	-	-	-	-	-	-	-	-	-	-	-	-	-
B 7	21	36	57	-	-	-	-	-	1	-	1	1	1	6	14	11	22	-	
B 8	-	-	-	-	-	-	-	-	-	-	-	-	-	-	-	-	-	-	-
B 9	-	-	-	-	-	-	-	-	-	-	-	-	-	-	-	-	-	-	-
B 10	-	-	-	-	-	-	-	-	-	-	-	-	-	-	-	-	-	-	-
B 11	31	31	62	-	-	-	-	2	4	2	3	7	7	12	11	6	8	-	
B (12-27)	2.469	1.976	4.445	-	3	5	6	20	67	250	267	443	489	681	783	629	802	-	
B 12	102	30	132	-	-	-	-	-	2	27	15	19	14	16	14	13	12	-	
B 13	65	21	86	-	-	-	-	-	-	11	5	12	19	20	7	9	3	-	
B 14	200	140	340	-	-	-	-	-	7	14	17	19	39	45	55	59	85	-	
B 15	185	158	343	-	-	-	-	1	3	13	19	35	34	56	57	48	77	-	
B 16	84	71	155	-	-	-	-	-	2	10	9	24	12	18	32	17	31	-	
B 17	184	68	252	-	-	-	-	1	1	6	18	27	32	49	55	36	27	-	
B 18	39	5	44	-	-	-	-	-	-	5	5	6	4	10	8	4	2	-	
B 19	563	212	775	-	-	-	-	1	7	36	50	92	102	154	156	97	80	-	
B 20	-	330	330	-	-	-	-	3	14	34	36	33	37	34	47	27	65	-	
B 21	-	13	13	-	-	-	-	-	-	4	2	-	-	-	5	-	2	-	
B 22	-	58	58	-	-	-	-	1	3	5	5	3	5	10	7	10	9	-	
B 23	204	-	204	-	-	-	-	-	-	1	5	12	17	32	41	33	63	-	
B 24	114	103	217	-	-	-	-	-	4	11	9	14	27	41	42	41	28	-	
B 25	47	52	99	-	1	2	2	1	1	2	5	9	10	10	14	17	25	-	
B 26	591	620	1.211	-	1	3	2	9	19	66	66	126	124	170	220	179	226	-	
B 27	91	95	186	-	1	-	2	3	4	5	1	12	13	16	23	39	67	-	
B (28-31)	181	247	428	-	2	2	-	4	8	9	7	20	21	37	65	78	175	-	
B 28	133	189	322	-	-	-	-	-	-	2	7	16	18	29	55	69	126	-	
B 29	-	-	-	-	-	-	-	-	-	-	-	-	-	-	-	-	-	-	
B 30	2	4	6	-	-	-	-	-	-	-	-	-	-	-	2	-	4	-	
B 31	46	54	100	-	2	2	-	4	8	7	-	4	3	8	8	9	45	-	

Tavola 3 segue – Morti per causa, età e residenza – Anno 2002

Classificazione	Totale			Anni															N.I.
	M	F	MF	0	1-4	5-14	15-24	25-34	35-44	45-54	55-59	60-64	65-69	70-74	75-79	80-84	≥ 85		
FRIULI-VENEZIA GIULIA																			
B (32-33)	12	28	40	-	-	1	-	-	1	1	1	2	3	3	5	3	20	-	
B 32	7	22	29	-	-	-	-	-	1	-	1	1	3	-	3	2	18	-	
B 33	5	6	11	-	-	1	-	-	-	1	-	1	-	3	2	1	2	-	
B 34	118	213	331	-	-	-	-	5	3	3	-	3	4	16	36	57	204	-	
B (35-37)	128	191	319	1	1	-	2	1	5	5	9	13	22	33	55	51	121	-	
B 35	-	-	-	-	-	-	-	-	-	-	-	-	-	-	-	-	-	-	
B 36	4	7	11	-	-	-	-	-	-	1	3	1	4	1	1	-	-	-	
B 37	124	184	308	1	1	-	2	1	5	4	6	12	18	32	54	51	121	-	
B (38-46)	2.339	3.411	5.750	-	2	-	-	13	31	111	94	161	243	432	856	944	2.863	-	
B 38	-	-	-	-	-	-	-	-	-	-	-	-	-	-	-	-	-	-	
B 39	18	39	57	-	-	-	-	-	-	2	3	1	6	8	14	16	7	-	
B 40	156	294	450	-	-	-	-	-	1	5	6	10	22	20	64	80	242	-	
B 41	440	475	915	-	-	-	-	-	6	24	29	38	54	107	177	157	323	-	
B 42	518	724	1.242	-	-	-	-	-	2	11	12	27	39	80	160	209	702	-	
B 43	556	836	1.392	-	2	-	-	7	14	37	18	55	62	99	168	186	744	-	
B 44	513	854	1.367	-	-	-	-	4	6	25	23	26	48	91	231	238	675	-	
B 45	26	64	90	-	-	-	-	-	-	-	-	-	-	5	12	10	63	-	
B 46	112	125	237	-	-	-	-	2	2	7	3	4	12	22	30	48	107	-	
B (47-50)	516	507	1.023	-	1	-	-	3	3	13	4	24	30	85	164	176	520	-	
B 47	201	238	439	-	1	-	-	2	3	4	4	6	11	27	50	63	268	-	
B 48	1	6	7	-	-	-	-	-	-	-	-	-	-	-	-	2	5	-	
B 49	199	163	362	-	-	-	-	1	-	3	-	9	11	31	68	77	162	-	
B 50	115	100	215	-	-	-	-	-	-	6	-	9	8	27	46	34	85	-	
B (51-55)	309	345	654	-	-	-	-	-	11	32	39	53	56	67	100	97	199	-	
B 51	26	40	66	-	-	-	-	-	1	1	3	5	5	5	13	10	23	-	
B 52	1	-	1	-	-	-	-	-	-	-	-	-	-	1	-	-	-	-	
B 53	18	40	58	-	-	-	-	-	-	-	1	1	2	3	10	17	24	-	
B 54	161	90	251	-	-	-	-	-	8	23	29	38	34	29	45	28	17	-	
B 55	103	175	278	-	-	-	-	-	2	8	6	9	15	29	32	42	135	-	
B (56-58)	58	77	135	-	-	-	-	2	1	2	1	7	6	12	18	24	62	-	
B 56	43	51	94	-	-	-	-	2	-	1	-	5	5	10	12	14	45	-	
B 57	2	-	2	-	-	-	-	-	-	-	-	-	-	-	-	1	1	-	
B 58	13	26	39	-	-	-	-	-	1	1	1	2	1	2	6	9	16	-	

Tavola 3 segue – Morti per causa, età e residenza – Anno 2002

Classificazione	Totale			Anni														N.I.
	M	F	MF	0	1-4	5-14	15-25-34	35-44	45-54	55-59	60-64	65-69	70-74	75-79	80-84	≥ 85		
FRIULI-VENEZIA GIULIA																		
B (59-61)	-	-	-	-	-	-	-	-	-	-	-	-	-	-	-	-	-	
B 59	-	-	-	-	-	-	-	-	-	-	-	-	-	-	-	-	-	
B 60	-	-	-	-	-	-	-	-	-	-	-	-	-	-	-	-	-	
B 61	-	-	-	-	-	-	-	-	-	-	-	-	-	-	-	-	-	
B 62	12	21	33	-	-	-	-	-	-	1	1	1	1	4	7	18	-	
B 63	14	39	53	-	-	-	-	3	1	2	2	4	8	5	4	24	-	
B (64-65)	11	8	19	7	1	-	-	2	-	3	1	-	1	-	1	3	-	
B 64	5	6	11	5	-	-	-	1	-	1	1	-	1	-	-	2	-	
B 65	6	2	8	2	1	-	-	1	-	2	-	-	-	-	1	1	-	
B (66-69)	7	4	11	11	-	-	-	-	-	-	-	-	-	-	-	-	-	
B 66	1	-	1	1	-	-	-	-	-	-	-	-	-	-	-	-	-	
B 67	-	-	-	-	-	-	-	-	-	-	-	-	-	-	-	-	-	
B 68	5	3	8	8	-	-	-	-	-	-	-	-	-	-	-	-	-	
B 69	1	1	2	2	-	-	-	-	-	-	-	-	-	-	-	-	-	
B 70	44	62	106	-	-	-	2	3	5	1	4	6	2	6	5	13	59	
B (71-77)	362	289	651	1	-	2	34	60	49	52	32	34	29	44	62	62	190	
B 71	64	25	89	1	-	1	17	21	7	11	5	4	3	1	10	3	5	
B 72	21	17	38	-	-	-	-	1	-	3	1	3	4	3	3	4	16	
B 73	54	123	177	-	-	-	1	2	-	2	4	3	2	8	19	15	121	
B 74	137	70	207	-	-	1	14	28	16	19	11	14	12	19	19	25	29	
B 75	4	3	7	-	-	-	-	-	-	1	1	-	-	2	3	-	-	
B 76	16	3	19	-	-	-	-	5	6	1	-	2	1	1	-	1	2	
B 77	66	48	114	-	-	-	2	3	20	16	10	7	7	12	9	11	17	
BE (71-78)	362	289	651	1	-	2	34	60	49	52	32	34	29	44	62	62	190	
BE 71	108	49	157	-	-	1	25	37	13	19	11	9	7	7	8	13	7	
BE 72	5	1	6	-	-	-	-	3	2	-	1	-	-	-	-	-	-	
BE 73	6	2	8	-	-	-	-	1	2	-	1	1	-	-	-	1	2	
BE 74	101	163	264	1	-	-	3	5	4	5	4	8	8	12	31	28	155	
BE 75	3	2	5	-	-	-	-	-	-	-	-	-	-	2	3	-	-	
BE 76	73	30	103	-	-	-	2	9	23	19	9	7	6	12	8	4	4	
BE 77	2	1	3	-	-	-	1	-	1	-	1	-	-	-	-	-	-	
BE 78	64	41	105	-	-	1	3	8	3	7	7	8	7	13	13	13	22	
Totale(b)	6.638	7.493	14.131	20	10	10	44	113	195	482	468	778	919	1.444	2.187	2.168	5.293	

(b) Vedi nota a pagina 5

Tavola 3 segue – Morti per causa, età e residenza – Anno 2002

Classificazione	Totale			Anni															N.I.
	M	F	MF	0	1-4	5-14	15-	25-34	35-44	45-54	55-59	60-64	65-69	70-74	75-79	80-84	≥ 85		
LIGURIA																			
B (1-11)	61	74	135	1	1	-	1	1	11	7	-	6	11	15	20	27	34	-	
B 1	-	1	1	-	-	-	-	-	-	-	-	-	-	-	1	-	-	-	
B 2	6	4	10	-	-	-	-	-	1	1	-	1	1	-	1	3	2	-	
B 3	1	2	3	-	-	-	-	-	-	-	-	1	-	1	-	-	1	-	
B 4	-	-	-	-	-	-	-	-	-	-	-	-	-	-	-	-	-	-	
B 5	-	-	-	-	-	-	-	-	-	-	-	-	-	-	-	-	-	-	
B 6	1	1	2	-	-	-	-	-	-	-	-	-	-	-	1	-	1	-	
B 7	14	24	38	1	-	-	-	1	-	1	-	1	2	2	6	11	13	-	
B 8	-	-	-	-	-	-	-	-	-	-	-	-	-	-	-	-	-	-	
B 9	-	-	-	-	-	-	-	-	-	-	-	-	-	-	-	-	-	-	
B 10	-	-	-	-	-	-	-	-	-	-	-	-	-	-	-	-	-	-	
B 11	39	42	81	-	1	-	1	-	10	5	-	3	8	12	11	13	17	-	
B (12-27)	3.516	2.644	6.160	-	2	3	7	33	76	275	307	479	656	1.019	1.113	972	1.218	-	
B 12	71	30	101	-	-	-	-	-	2	18	10	6	8	14	17	9	17	-	
B 13	50	20	70	-	-	-	-	-	2	2	7	5	5	10	13	13	13	-	
B 14	206	151	357	-	-	-	-	-	3	15	13	32	33	59	58	64	80	-	
B 15	246	204	450	-	-	-	-	-	1	10	17	43	46	69	96	79	89	-	
B 16	100	82	182	-	-	-	-	2	2	6	9	13	14	17	39	29	51	-	
B 17	180	102	282	-	-	-	-	1	2	11	11	23	47	54	52	46	35	-	
B 18	55	10	65	-	-	-	-	-	1	4	8	7	10	10	10	9	6	-	
B 19	964	248	1.212	-	-	-	-	3	10	55	83	116	174	261	236	162	112	-	
B 20	-	436	436	-	-	-	-	2	14	42	29	33	49	67	66	44	90	-	
B 21	-	9	9	-	-	-	-	-	-	2	2	-	1	1	1	2	-	-	
B 22	-	84	84	-	-	-	-	1	1	3	7	8	9	12	12	13	18	-	
B 23	307	-	307	-	-	-	-	-	-	1	5	13	25	38	56	59	110	-	
B 24	156	133	289	-	-	-	-	4	6	16	17	26	18	48	46	61	47	-	
B 25	109	104	213	-	-	-	1	4	4	8	3	14	22	43	30	33	51	-	
B 26	906	890	1.796	-	2	2	5	13	23	75	79	128	178	266	322	299	404	-	
B 27	166	141	307	-	-	1	1	3	5	7	7	12	17	50	59	50	95	-	
B (28-31)	287	492	779	1	-	-	1	5	24	27	23	25	48	83	114	142	286	-	
B 28	209	400	609	-	-	-	-	-	1	3	17	19	39	72	94	121	243	-	
B 29	-	-	-	-	-	-	-	-	-	-	-	-	-	-	-	-	-	-	
B 30	-	2	2	-	-	-	-	-	-	-	-	-	-	-	-	-	2	-	
B 31	78	90	168	1	-	-	1	5	23	24	6	6	9	11	20	21	41	-	

Tavola 3 segue – Morti per causa, età e residenza – Anno 2002

Classificazione	Totale			Anni														
	M	F	MF	0	1-4	5-14	15-	25-34	35-44	45-54	55-59	60-64	65-69	70-74	75-79	80-84	≥ 85	N.I.
LIGURIA																		
B (32-33)	37	70	107	-	1	-	-	-	1	1	1	2	4	6	25	19	47	-
B 32	24	57	81	-	1	-	-	-	-	1	1	-	2	3	13	16	44	-
B 33	13	13	26	-	-	-	-	-	1	-	-	2	2	3	12	3	3	-
B 34	148	335	483	-	-	-	-	2	3	3	3	4	9	16	67	88	288	-
B (35-37)	304	436	740	1	1	2	5	7	7	10	17	28	24	72	121	145	300	-
B 35	6	2	8	-	-	-	-	-	1	-	1	-	3	1	2	-	-	-
B 36	6	9	15	-	-	-	-	-	-	3	3	4	1	-	2	1	1	-
B 37	292	425	717	1	1	2	5	7	6	7	13	24	20	71	117	144	299	-
B (38-46)	3.685	5.152	8.837	-	-	3	5	12	34	115	122	225	397	723	1.168	1.618	4.415	-
B 38	-	1	1	-	-	-	-	-	-	-	-	-	-	-	-	1	-	-
B 39	15	49	64	-	-	-	-	1	-	-	3	1	3	7	11	21	17	-
B 40	216	525	741	-	-	-	-	-	-	9	8	10	28	54	86	112	434	-
B 41	692	598	1.290	-	-	-	1	2	10	29	36	52	114	180	231	249	386	-
B 42	602	662	1.264	-	-	-	-	-	2	11	11	20	52	108	184	238	638	-
B 43	1.027	1.614	2.641	-	-	1	3	5	15	35	34	76	84	159	273	441	1.515	-
B 44	882	1.429	2.311	-	-	2	1	2	7	26	23	53	85	169	318	469	1.156	-
B 45	73	118	191	-	-	-	-	-	-	1	-	1	5	7	13	25	139	-
B 46	178	156	334	-	-	-	-	2	-	4	7	12	26	39	52	62	130	-
B (47-50)	704	596	1.300	1	-	-	1	4	3	7	10	32	48	127	204	249	614	-
B 47	142	199	341	-	-	-	1	3	1	4	3	5	11	21	33	50	209	-
B 48	4	13	17	-	-	-	-	-	-	-	-	-	-	-	3	2	12	-
B 49	349	220	569	-	-	-	-	1	-	-	3	12	19	76	102	116	240	-
B 50	209	164	373	1	-	-	-	-	2	3	4	15	18	30	66	81	153	-
B (51-55)	446	494	940	-	-	-	1	2	15	53	36	52	77	92	128	161	323	-
B 51	31	41	72	-	-	-	-	-	1	2	2	-	6	8	8	16	29	-
B 52	3	1	4	-	-	-	-	-	-	-	-	-	1	-	1	-	2	-
B 53	45	88	133	-	-	-	-	-	-	-	1	2	8	7	16	30	69	-
B 54	187	121	308	-	-	-	-	1	14	43	28	37	39	43	45	29	29	-
B 55	180	243	423	-	-	-	1	1	-	8	5	13	23	34	58	86	194	-
B (56-58)	138	186	324	-	1	-	-	-	-	4	4	9	16	27	49	62	152	-
B 56	88	141	229	-	-	-	-	-	-	3	3	7	12	24	39	40	101	-
B 57	7	-	7	-	-	-	-	-	-	-	-	-	-	-	-	2	5	-
B 58	43	45	88	-	1	-	-	-	-	1	1	2	4	3	10	20	46	-

Tavola 3 segue – Morti per causa, età e residenza – Anno 2002

Classificazione	Totale			Anni														
	M	F	MF	0	1-4	5-14	15-	25-34	35-44	45-54	55-59	60-64	65-69	70-74	75-79	80-84	≥ 85	N.I.
LIGURIA																		
B (59-61)	-	-	-	-	-	-	-	-	-	-	-	-	-	-	-	-	-	-
B 59	-	-	-	-	-	-	-	-	-	-	-	-	-	-	-	-	-	-
B 60	-	-	-	-	-	-	-	-	-	-	-	-	-	-	-	-	-	-
B 61	-	-	-	-	-	-	-	-	-	-	-	-	-	-	-	-	-	-
B 62	13	23	36	-	-	-	-	-	1	-	-	-	2	1	6	7	19	-
B 63	20	61	81	-	-	-	-	1	1	3	1	4	2	17	12	14	26	-
B (64-65)	18	11	29	7	-	1	1	3	1	3	1	2	1	1	1	2	5	-
B 64	4	4	8	2	-	-	1	1	1	-	-	1	-	-	1	-	1	-
B 65	14	7	21	5	-	1	-	2	-	3	1	1	1	1	-	2	4	-
B (66-69)	12	11	23	23	-	-	-	-	-	-	-	-	-	-	-	-	-	-
B 66	2	3	5	5	-	-	-	-	-	-	-	-	-	-	-	-	-	-
B 67	1	1	2	2	-	-	-	-	-	-	-	-	-	-	-	-	-	-
B 68	4	6	10	10	-	-	-	-	-	-	-	-	-	-	-	-	-	-
B 69	5	1	6	6	-	-	-	-	-	-	-	-	-	-	-	-	-	-
B 70	368	314	682	5	1	-	16	33	37	50	37	39	58	65	76	79	186	-
B (71-77)	392	422	814	1	-	4	21	33	31	34	24	22	28	47	110	104	355	-
B 71	58	26	84	-	-	-	5	9	11	6	4	3	6	9	12	4	15	-
B 72	21	19	40	-	-	-	-	-	2	-	1	1	2	2	6	7	19	-
B 73	106	247	353	-	-	-	1	1	-	4	1	-	1	18	36	51	240	-
B 74	135	76	211	-	-	3	10	16	9	13	13	10	11	14	38	23	51	-
B 75	4	5	9	-	-	-	-	-	-	-	-	1	-	-	5	3	-	-
B 76	13	6	19	-	-	-	2	2	3	1	1	-	1	1	1	1	6	-
B 77	55	43	98	1	-	1	3	5	6	10	4	7	7	3	12	15	24	-
BE (71-78)	392	422	814	1	-	4	21	33	31	34	24	22	28	47	110	104	355	-
BE 71	72	32	104	-	-	2	13	15	15	9	6	6	4	8	14	7	5	-
BE 72	5	2	7	-	-	-	1	-	1	-	1	2	1	-	-	1	-	-
BE 73	5	4	9	-	-	-	1	1	-	-	-	-	1	-	1	-	5	-
BE 74	155	289	444	-	-	-	-	1	-	2	7	3	7	24	58	65	277	-
BE 75	4	5	9	-	-	-	-	-	-	-	-	1	-	-	5	3	-	-
BE 76	72	18	90	-	-	-	3	11	9	12	4	6	6	11	8	14	14	-
BE 77	2	2	4	1	-	-	-	-	-	1	1	-	-	-	-	-	1	-
BE 78	77	70	147	-	-	2	3	5	6	10	5	4	9	9	21	20	53	-
Totale(b)	10.149	11.321	21.470	40	7	13	59	136	245	592	586	929	1.381	2.311	3.214	3.689	8.268	-

(b) Vedi nota a pagina 5

Tavola 3 segue – Morti per causa, età e residenza – Anno 2002

Classificazione	Totale			Anni															N.I.
	M	F	MF	0	1-4	5-14	15-	25-34	35-44	45-54	55-59	60-64	65-69	70-74	75-79	80-84	≥ 85		
EMILIA-ROMAGNA																			
B (1-11)	177	173	350	2	-	-	3	2	9	11	9	21	23	41	73	67	89	-	
B 1	3	2	5	-	-	-	-	-	-	-	-	-	-	1	1	-	3	-	
B 2	23	8	31	-	-	-	-	-	-	-	2	2	2	3	7	7	8	-	
B 3	3	-	3	-	-	-	-	-	-	-	-	-	-	1	2	-	-	-	
B 4	-	-	-	-	-	-	-	-	-	-	-	-	-	-	-	-	-	-	
B 5	-	-	-	-	-	-	-	-	-	-	-	-	-	-	-	-	-	-	
B 6	-	-	-	-	-	-	-	-	-	-	-	-	-	-	-	-	-	-	
B 7	50	58	108	2	-	-	1	1	-	1	1	5	4	11	17	26	39	-	
B 8	-	-	-	-	-	-	-	-	-	-	-	-	-	-	-	-	-	-	
B 9	-	-	-	-	-	-	-	-	-	-	-	-	-	-	-	-	-	-	
B 10	-	-	-	-	-	-	-	-	-	-	-	-	-	-	-	-	-	-	
B 11	98	105	203	-	-	-	2	1	9	10	6	14	17	25	46	34	39	-	
B (12-27)	7.974	5.989	13.963	1	5	15	21	62	197	671	757	1.087	1.539	2.095	2.735	2.087	2.691	-	
B 12	135	48	183	-	-	-	-	2	4	18	18	19	33	23	20	9	37	-	
B 13	106	42	148	-	-	-	-	1	1	6	15	20	19	27	26	12	21	-	
B 14	653	481	1.134	-	-	-	-	4	18	40	36	80	104	151	220	184	297	-	
B 15	622	517	1.139	-	-	-	-	-	16	54	65	78	134	154	227	191	220	-	
B 16	211	180	391	-	-	-	-	1	3	11	20	23	33	63	71	70	96	-	
B 17	394	249	643	-	1	-	-	2	4	27	20	54	88	114	145	113	75	-	
B 18	119	15	134	-	-	-	-	-	4	12	14	18	21	14	28	12	11	-	
B 19	2.230	656	2.886	-	-	-	-	4	24	127	199	266	396	568	645	365	292	-	
B 20	-	918	918	-	-	-	-	2	33	97	85	92	99	110	133	107	160	-	
B 21	-	19	19	-	-	-	-	-	1	4	1	2	1	3	2	1	4	-	
B 22	-	206	206	-	-	-	1	-	3	11	13	15	20	26	34	31	52	-	
B 23	566	-	566	-	-	-	-	-	-	2	14	22	42	64	129	97	196	-	
B 24	369	361	730	1	1	-	2	10	15	36	19	47	76	130	151	116	126	-	
B 25	263	185	448	-	2	4	8	7	7	14	21	25	36	54	95	82	93	-	
B 26	1.975	1.813	3.788	-	1	7	9	28	56	194	202	295	395	514	685	581	821	-	
B 27	331	299	630	-	-	4	1	1	8	18	15	31	42	80	124	116	190	-	
B (28-31)	633	722	1.355	2	2	-	-	7	67	55	35	46	109	135	207	199	491	-	
B 28	461	563	1.024	-	-	-	-	-	6	24	25	35	84	107	167	163	413	-	
B 29	4	1	5	-	-	-	-	-	-	-	-	-	-	1	1	1	3	-	
B 30	4	11	15	-	-	-	-	-	-	-	-	-	-	2	1	3	9	-	
B 31	164	147	311	2	2	-	-	7	61	31	10	11	25	26	38	32	66	-	

Tavola 3 segue – Morti per causa, età e residenza – Anno 2002

Classificazione	Totale			Anni														
	M	F	MF	0	1-4	5-14	15-	25-34	35-44	45-54	55-59	60-64	65-69	70-74	75-79	80-84	≥ 85	N.I.
EMILIA-ROMAGNA																		
B (32-33)	80	101	181	1	-	-	-	1	1	3	8	6	2	12	34	30	83	-
B 32	49	74	123	1	-	-	-	1	-	1	4	3	1	6	18	19	69	-
B 33	31	27	58	-	-	-	-	-	1	2	4	3	1	6	16	11	14	-
B 34	432	837	1.269	-	-	-	2	14	16	6	9	13	15	53	122	207	812	-
B (35-37)	502	687	1.189	6	3	4	5	6	8	19	20	32	67	104	213	243	459	-
B 35	5	5	10	1	-	-	-	-	-	1	-	-	2	2	2	1	1	-
B 36	6	14	20	-	-	-	-	-	2	3	1	2	5	2	2	2	1	-
B 37	491	668	1.159	5	3	4	5	6	6	15	19	30	60	100	209	240	457	-
B (38-46)	8.451	10.671	19.122	1	2	3	11	39	116	305	270	473	805	1.460	2.707	3.367	9.563	-
B 38	-	-	-	-	-	-	-	-	-	-	-	-	-	-	-	-	-	-
B 39	43	107	150	-	-	-	-	1	4	1	2	4	14	22	21	31	50	-
B 40	553	1.073	1.626	-	-	-	-	-	3	14	24	32	55	99	198	299	902	-
B 41	1.835	1.452	3.287	-	-	-	3	4	27	118	93	162	229	364	575	605	1.107	-
B 42	1.748	1.905	3.653	-	-	1	-	4	7	39	34	67	149	255	478	659	1.960	-
B 43	1.843	2.718	4.561	1	2	2	7	20	39	64	52	89	139	317	552	714	2.563	-
B 44	1.834	2.819	4.653	-	-	-	1	5	28	53	51	89	155	310	713	841	2.407	-
B 45	161	267	428	-	-	-	-	1	3	4	2	5	6	15	41	61	290	-
B 46	434	330	764	-	-	-	-	4	5	12	12	25	58	78	129	157	284	-
B (47-50)	1.589	1.305	2.894	4	1	1	5	8	16	35	22	51	104	214	451	535	1.447	-
B 47	404	443	847	3	1	1	3	3	6	7	5	11	23	42	100	135	507	-
B 48	15	22	37	1	-	-	-	1	-	-	-	-	1	1	6	6	21	-
B 49	805	494	1.299	-	-	-	1	2	1	8	11	22	40	111	235	269	599	-
B 50	365	346	711	-	-	-	1	2	9	20	6	18	40	60	110	125	320	-
B (51-55)	837	917	1.754	-	1	2	1	4	26	67	46	98	122	202	283	292	610	-
B 51	56	72	128	-	-	-	-	-	-	4	2	4	4	4	19	23	68	-
B 52	2	3	5	-	-	-	-	-	-	-	-	1	-	-	-	3	1	-
B 53	101	159	260	-	-	1	-	-	-	1	3	7	7	13	43	55	130	-
B 54	317	261	578	-	-	-	-	2	18	47	29	61	69	107	100	71	74	-
B 55	361	422	783	-	1	1	1	2	8	15	12	25	42	78	121	140	337	-
B (56-58)	270	264	534	-	-	-	-	-	1	5	6	21	21	42	85	92	261	-
B 56	166	156	322	-	-	-	-	-	-	4	5	13	18	21	51	62	148	-
B 57	17	-	17	-	-	-	-	-	-	-	-	-	1	-	5	1	10	-
B 58	87	108	195	-	-	-	-	-	1	1	1	8	2	21	29	29	103	-

Tavola 3 segue – Morti per causa, età e residenza – Anno 2002

Classificazione	Totale			Anni														N.I.
	M	F	MF	0	1-4	5-14	15-25-34	35-44	45-54	55-59	60-64	65-69	70-74	75-79	80-84	≥ 85		
EMILIA-ROMAGNA																		
B (59-61)	-	2	2	-	-	-	-	2	-	-	-	-	-	-	-	-	-	
B 59	-	-	-	-	-	-	-	-	-	-	-	-	-	-	-	-	-	
B 60	-	2	2	-	-	-	-	2	-	-	-	-	-	-	-	-	-	
B 61	-	-	-	-	-	-	-	-	-	-	-	-	-	-	-	-	-	
B 62	24	49	73	-	-	1	-	-	1	-	-	-	3	9	2	11	46	
B 63	21	119	140	-	-	-	1	1	-	4	7	4	4	12	23	24	60	
B (64-65)	33	32	65	22	3	3	1	3	4	3	3	2	1	1	3	7	9	
B 64	16	21	37	9	3	2	-	2	3	1	1	2	-	-	2	7	5	
B 65	17	11	28	13	-	1	1	1	1	2	2	-	1	1	1	-	4	
B (66-69)	47	27	74	74	-	-	-	-	-	-	-	-	-	-	-	-	-	
B 66	6	4	10	10	-	-	-	-	-	-	-	-	-	-	-	-	-	
B 67	1	-	1	1	-	-	-	-	-	-	-	-	-	-	-	-	-	
B 68	22	14	36	36	-	-	-	-	-	-	-	-	-	-	-	-	-	
B 69	18	9	27	27	-	-	-	-	-	-	-	-	-	-	-	-	-	
B 70	134	197	331	3	2	-	4	11	19	17	4	1	10	18	21	26	195	
B (71-77)	1.350	854	2.204	8	4	18	121	216	184	166	83	86	117	155	208	243	595	
B 71	287	84	371	2	1	5	46	66	53	40	18	13	31	27	30	16	23	
B 72	68	46	114	-	-	1	3	10	3	8	2	4	3	4	13	19	44	
B 73	199	382	581	-	-	-	3	4	3	2	3	8	5	23	52	104	374	
B 74	490	205	695	1	1	10	57	93	71	59	32	37	49	64	65	62	94	
B 75	27	13	40	-	1	-	1	5	2	7	2	3	2	3	2	7	5	
B 76	35	30	65	-	-	-	1	9	6	15	4	4	4	6	4	5	7	
B 77	244	94	338	5	1	2	10	29	46	35	22	17	23	28	42	30	48	
BE (71-78)	1.350	854	2.204	8	4	18	121	216	184	166	83	86	117	155	208	243	595	
BE 71	507	167	674	1	1	10	97	138	89	73	28	31	47	48	50	31	30	
BE 72	22	4	26	1	-	1	-	4	1	3	1	1	1	4	2	3	4	
BE 73	11	14	25	-	-	-	1	4	3	6	2	-	-	1	2	3	3	
BE 74	328	462	790	1	-	-	2	6	6	12	9	15	24	40	83	135	457	
BE 75	15	9	24	-	-	-	-	1	-	4	-	1	2	3	2	6	5	
BE 76	302	102	404	-	-	-	14	47	61	46	28	20	31	42	43	33	39	
BE 77	8	14	22	-	-	2	4	4	1	3	1	3	-	1	2	1	-	
BE 78	157	82	239	5	3	5	3	12	23	19	14	15	12	16	24	31	57	
Totale(b)	22.554	22.946	45.500	124	23	47	175	376	665	1.367	1.279	1.941	2.942	4.553	7.167	7.430	17.411	

(b) Vedi nota a pagina 5

Tavola 3 segue – Morti per causa, età e residenza – Anno 2002

Classificazione	Totale			Anni															N.I.
	M	F	MF	0	1-4	5-14	15-	25-34	35-44	45-54	55-59	60-64	65-69	70-74	75-79	80-84	≥ 85		
TOSCANA																			
B (1-11)	147	187	334	-	-	1	2	4	8	11	16	18	21	38	80	53	82	-	
B 1	-	7	7	-	-	-	-	-	-	-	-	-	1	-	1	1	4	-	
B 2	18	10	28	-	-	-	-	-	-	1	1	1	2	2	8	8	5	-	
B 3	-	6	6	-	-	-	-	-	-	-	-	-	-	-	2	2	2	-	
B 4	-	-	-	-	-	-	-	-	-	-	-	-	-	-	-	-	-	-	
B 5	-	2	2	-	-	-	1	-	-	-	-	-	1	-	-	-	-	-	
B 6	1	1	2	-	-	-	-	-	-	-	-	-	-	-	1	-	1	-	
B 7	64	66	130	-	-	1	-	-	2	2	8	6	2	11	34	21	43	-	
B 8	-	-	-	-	-	-	-	-	-	-	-	-	-	-	-	-	-	-	
B 9	-	-	-	-	-	-	-	-	-	-	-	-	-	-	-	-	-	-	
B 10	-	1	1	-	-	-	-	-	1	-	-	-	-	-	-	-	-	-	
B 11	64	94	158	-	-	-	1	4	5	8	7	11	15	25	34	21	27	-	
B (12-27)	6.752	5.006	11.758	-	6	9	13	52	170	590	592	944	1.254	1.871	2.215	1.849	2.193	-	
B 12	127	65	192	-	-	-	1	1	6	18	15	22	20	25	30	21	33	-	
B 13	82	24	106	-	-	-	-	-	-	5	16	10	13	19	17	12	14	-	
B 14	602	453	1.055	-	-	-	1	2	9	38	37	65	107	158	203	205	230	-	
B 15	509	474	983	-	-	-	-	-	9	35	40	75	109	158	156	182	219	-	
B 16	179	144	323	-	-	-	-	-	1	13	18	23	24	54	59	52	79	-	
B 17	388	209	597	-	-	-	-	2	4	16	29	44	81	125	118	96	82	-	
B 18	133	13	146	-	-	-	-	1	4	10	12	10	24	28	25	16	16	-	
B 19	1.786	445	2.231	-	-	-	-	1	22	134	146	223	295	461	479	283	187	-	
B 20	-	705	705	-	-	-	-	6	27	78	52	65	82	88	97	86	124	-	
B 21	-	18	18	-	-	-	-	-	1	4	-	3	1	2	3	3	1	-	
B 22	-	164	164	-	-	-	-	-	4	11	8	12	15	23	28	22	41	-	
B 23	495	-	495	-	-	-	-	-	-	2	8	15	29	56	111	107	167	-	
B 24	281	270	551	-	-	1	1	6	10	32	19	50	62	87	123	83	77	-	
B 25	215	168	383	-	-	3	6	9	9	20	7	21	27	52	81	68	80	-	
B 26	1.725	1.693	3.418	-	3	4	3	21	57	155	175	289	331	474	618	555	733	-	
B 27	230	161	391	-	3	1	1	3	7	19	10	17	34	61	67	58	110	-	
B (28-31)	597	764	1.361	1	-	1	4	8	39	37	34	48	85	145	222	242	495	-	
B 28	465	613	1.078	-	-	-	1	1	6	18	25	36	67	129	185	200	410	-	
B 29	-	2	2	-	-	-	-	-	-	-	-	-	-	-	-	1	1	-	
B 30	1	3	4	-	-	-	-	-	-	-	1	-	1	-	-	1	1	-	
B 31	131	146	277	1	-	1	3	7	33	19	8	12	17	16	37	40	83	-	

Tavola 3 segue – Morti per causa, età e residenza – Anno 2002

Classificazione	Totale			Anni															N.I.
	M	F	MF	0	1-4	5-14	15-	25-34	35-44	45-54	55-59	60-64	65-69	70-74	75-79	80-84	≥ 85		
TOSCANA																			
B (32-33)	89	109	198	-	1	-	1	3	5	6	1	6	5	16	36	33	85	-	
B 32	58	80	138	-	-	-	1	2	-	4	1	3	2	7	24	24	70	-	
B 33	31	29	60	-	1	-	-	1	5	2	-	3	3	9	12	9	15	-	
B 34	226	489	715	-	-	-	4	9	12	7	3	4	8	30	72	160	406	-	
B (35-37)	512	690	1.202	1	1	2	-	8	12	27	19	36	54	125	232	274	411	-	
B 35	7	3	10	-	-	-	-	-	1	3	-	-	-	3	1	1	1	-	
B 36	5	16	21	-	-	-	-	-	2	6	3	3	4	2	1	-	-	-	
B 37	500	671	1.171	1	1	2	-	8	9	18	16	33	50	120	230	273	410	-	
B (38-46)	7.700	9.715	17.415	1	-	1	10	39	95	234	242	411	700	1.338	2.429	3.157	8.758	-	
B 38	1	1	2	-	-	-	-	-	-	-	-	-	1	-	-	1	-	-	
B 39	37	94	131	-	-	-	-	1	2	2	3	2	8	13	34	27	39	-	
B 40	327	540	867	-	-	-	-	-	2	12	18	31	40	83	122	147	412	-	
B 41	1.356	992	2.348	-	-	-	-	6	23	76	67	107	173	289	437	447	723	-	
B 42	1.427	1.632	3.059	-	-	-	-	1	3	21	30	62	108	232	434	573	1.595	-	
B 43	1.856	2.661	4.517	1	-	1	8	22	37	67	62	101	151	322	535	783	2.427	-	
B 44	2.143	3.164	5.307	-	-	-	1	9	21	45	47	90	174	322	716	991	2.891	-	
B 45	203	354	557	-	-	-	-	-	-	-	2	1	10	9	41	64	430	-	
B 46	350	277	627	-	-	-	1	-	7	11	13	17	35	68	110	124	241	-	
B (47-50)	1.437	1.053	2.490	4	1	-	3	4	18	28	26	46	91	212	386	446	1.225	-	
B 47	331	324	655	4	1	-	1	2	7	7	8	10	13	46	80	99	377	-	
B 48	20	25	45	-	-	-	-	-	-	-	1	1	3	5	3	3	29	-	
B 49	695	396	1.091	-	-	-	-	2	5	9	10	21	48	102	191	206	497	-	
B 50	391	308	699	-	-	-	2	-	6	12	7	14	27	59	112	138	322	-	
B (51-55)	759	842	1.601	-	2	-	-	4	22	67	58	64	118	196	293	285	492	-	
B 51	60	60	120	-	-	-	-	-	1	3	1	3	8	14	20	31	39	-	
B 52	1	1	2	-	-	-	-	-	-	-	-	-	1	-	-	1	-	-	
B 53	86	137	223	-	1	-	-	-	1	1	9	3	4	10	37	43	114	-	
B 54	259	250	509	-	-	-	-	3	14	50	38	40	61	90	104	58	51	-	
B 55	353	394	747	-	1	-	-	1	6	13	10	18	44	82	132	152	288	-	
B (56-58)	270	263	533	-	1	-	-	1	-	7	7	7	23	49	84	98	256	-	
B 56	175	180	355	-	-	-	-	1	-	6	4	7	19	34	60	69	155	-	
B 57	15	-	15	-	-	-	-	-	-	-	-	-	-	-	3	3	9	-	
B 58	80	83	163	-	1	-	-	-	-	1	3	-	4	15	21	26	92	-	

Tavola 3 segue – Morti per causa, età e residenza – Anno 2002

Classificazione B	Totale			Anni														N.I.
	M	F	MF	0	1-4	5-14	15-24	25-34	35-44	45-54	55-59	60-64	65-69	70-74	75-79	80-84	≥ 85	
TOSCANA																		
B (59-61)	-	1	1	-	-	-	-	1	-	-	-	-	-	-	-	-	-	-
B 59	-	1	1	-	-	-	-	1	-	-	-	-	-	-	-	-	-	-
B 60	-	-	-	-	-	-	-	-	-	-	-	-	-	-	-	-	-	-
B 61	-	-	-	-	-	-	-	-	-	-	-	-	-	-	-	-	-	-
B 62	9	27	36	-	-	-	-	-	-	-	-	-	2	2	4	7	21	-
B 63	42	158	200	-	-	-	-	1	1	6	6	5	12	22	24	23	100	-
B (64-65)	28	39	67	22	2	1	3	3	4	4	6	3	2	1	4	6	6	-
B 64	11	21	32	14	1	1	2	-	1	-	2	2	-	1	1	3	4	-
B 65	17	18	35	8	1	-	1	3	3	4	4	1	2	-	3	3	2	-
B (66-69)	17	10	27	27	-	-	-	-	-	-	-	-	-	-	-	-	-	-
B 66	3	-	3	3	-	-	-	-	-	-	-	-	-	-	-	-	-	-
B 67	-	-	-	-	-	-	-	-	-	-	-	-	-	-	-	-	-	-
B 68	10	9	19	19	-	-	-	-	-	-	-	-	-	-	-	-	-	-
B 69	4	1	5	5	-	-	-	-	-	-	-	-	-	-	-	-	-	-
B 70	138	298	436	3	1	-	5	5	4	7	3	3	6	16	23	25	335	-
B (71-77)	954	718	1.672	-	2	11	105	127	110	121	49	72	93	121	171	190	500	-
B 71	207	68	275	-	1	5	39	38	23	24	12	11	23	18	36	25	20	-
B 72	39	44	83	-	-	1	5	1	2	2	2	3	5	12	9	12	29	-
B 73	165	341	506	-	-	1	1	6	6	3	4	7	6	16	44	74	338	-
B 74	349	170	519	-	1	3	44	51	48	57	24	30	40	48	52	47	74	-
B 75	12	15	27	-	-	-	1	-	2	5	-	2	1	2	4	4	6	-
B 76	21	14	35	-	-	-	-	7	4	5	1	2	2	2	3	5	4	-
B 77	161	66	227	-	-	1	15	24	25	25	6	17	16	23	23	23	29	-
BE (71-78)	954	718	1.672	-	2	11	105	127	110	121	49	72	93	121	171	190	500	-
BE 71	324	95	419	-	2	8	73	67	48	54	18	21	29	28	39	17	15	-
BE 72	11	1	12	-	-	-	1	-	3	-	2	-	1	1	2	1	1	-
BE 73	5	11	16	-	-	-	-	2	3	-	1	1	1	1	2	2	3	-
BE 74	250	447	697	-	-	1	2	5	6	9	6	17	16	40	75	108	412	-
BE 75	9	13	22	-	-	-	-	-	2	3	-	2	1	2	4	4	4	-
BE 76	205	52	257	-	-	-	11	41	24	33	14	19	26	26	23	25	15	-
BE 77	12	10	22	-	-	-	2	5	6	2	1	2	1	1	-	1	1	-
BE 78	138	89	227	-	-	2	16	7	18	20	7	10	18	22	26	32	49	-
Totale(b)	19.677	20.369	40.046	59	17	26	150	269	500	1.152	1.062	1.667	2.474	4.182	6.275	6.848	15.365	-

(b) Vedi nota a pagina 5

Tavola 3 segue – Morti per causa, età e residenza – Anno 2002

Classificazione	Totale			Anni														
	M	F	MF	0	1-4	5-14	15-	25-34	35-44	45-54	55-59	60-64	65-69	70-74	75-79	80-84	≥ 85	N.I.
UMBRIA																		
B (1-11)	39	35	74	-	-	-	-	-	1	6	1	2	4	14	8	11	27	-
B 1	2	1	3	-	-	-	-	-	-	-	-	-	-	-	-	-	3	-
B 2	5	-	5	-	-	-	-	-	-	-	-	-	-	1	-	3	1	-
B 3	-	-	-	-	-	-	-	-	-	-	-	-	-	-	-	-	-	-
B 4	-	-	-	-	-	-	-	-	-	-	-	-	-	-	-	-	-	-
B 5	-	-	-	-	-	-	-	-	-	-	-	-	-	-	-	-	-	-
B 6	-	-	-	-	-	-	-	-	-	-	-	-	-	-	-	-	-	-
B 7	14	14	28	-	-	-	-	-	-	1	-	1	1	2	4	4	15	-
B 8	-	-	-	-	-	-	-	-	-	-	-	-	-	-	-	-	-	-
B 9	-	-	-	-	-	-	-	-	-	-	-	-	-	-	-	-	-	-
B 10	-	-	-	-	-	-	-	-	-	-	-	-	-	-	-	-	-	-
B 11	18	20	38	-	-	-	-	-	1	5	1	1	3	11	4	4	8	-
B (12-27)	1.518	1.106	2.624	-	1	5	6	12	39	122	114	196	312	426	547	385	459	-
B 12	20	12	32	-	-	-	-	-	-	2	4	4	5	8	8	1	-	-
B 13	23	6	29	-	-	-	-	-	2	2	2	2	4	3	5	6	3	-
B 14	137	107	244	-	-	-	-	-	3	12	7	16	32	39	50	32	53	-
B 15	120	106	226	-	-	-	-	-	1	10	10	23	16	39	50	29	48	-
B 16	48	34	82	-	-	-	-	-	1	2	2	4	7	16	19	14	17	-
B 17	77	45	122	-	-	-	-	1	-	5	3	7	16	22	29	18	21	-
B 18	19	4	23	-	-	-	-	-	1	3	1	1	5	6	1	3	2	-
B 19	380	75	455	-	-	-	-	-	7	21	20	36	80	92	101	57	41	-
B 20	-	171	171	-	-	-	-	1	7	20	15	20	19	17	19	21	32	-
B 21	-	6	6	-	-	-	-	-	1	2	1	-	-	-	-	-	2	-
B 22	-	36	36	-	-	-	-	-	2	3	1	2	3	3	7	8	7	-
B 23	141	-	141	-	-	-	-	-	-	-	-	3	11	22	32	35	38	-
B 24	67	60	127	-	-	1	2	4	1	8	5	5	16	15	25	21	24	-
B 25	56	38	94	-	1	1	1	-	2	-	1	6	12	14	29	10	17	-
B 26	388	360	748	-	-	3	3	6	9	28	37	63	83	114	156	110	136	-
B 27	42	46	88	-	-	-	-	-	2	4	5	4	3	16	16	20	18	-
B (28-31)	136	170	306	-	-	-	-	1	2	13	4	8	20	38	41	69	110	-
B 28	124	153	277	-	-	-	-	-	1	7	4	6	20	38	39	62	100	-
B 29	-	1	1	-	-	-	-	-	-	-	-	-	-	-	-	-	1	-
B 30	-	-	-	-	-	-	-	-	-	-	-	-	-	-	-	-	-	-
B 31	12	16	28	-	-	-	-	1	1	6	-	2	-	-	2	7	9	-

Tavola 3 segue – Morti per causa, età e residenza – Anno 2002

Classificazione	Totale			Anni														
	M	F	MF	0	1-4	5-14	15-	25-34	35-44	45-54	55-59	60-64	65-69	70-74	75-79	80-84	≥ 85	N.I.
UMBRIA																		
B (32-33)	17	21	38	-	-	-	-	2	-	1	1	-	-	6	10	5	13	-
B 32	13	15	28	-	-	-	-	1	-	1	1	-	-	3	8	4	10	-
B 33	4	6	10	-	-	-	-	1	-	-	-	-	-	3	2	1	3	-
B 34	55	101	156	-	-	-	4	7	5	-	-	2	2	4	9	36	87	-
B (35-37)	116	152	268	1	-	2	-	2	1	7	2	11	21	25	52	60	84	-
B 35	1	1	2	1	-	-	-	-	-	-	-	-	-	-	1	-	-	-
B 36	2	2	4	-	-	-	-	-	-	3	-	-	-	1	-	-	-	-
B 37	113	149	262	-	-	2	-	2	1	4	2	11	21	24	51	60	84	-
B (38-46)	1.894	2.236	4.130	-	-	1	2	4	20	49	55	90	177	331	638	788	1.975	-
B 38	-	-	-	-	-	-	-	-	-	-	-	-	-	-	-	-	-	-
B 39	12	13	25	-	-	-	-	-	1	1	-	3	6	4	4	5	1	-
B 40	74	132	206	-	-	-	-	-	-	3	9	-	7	16	29	39	103	-
B 41	358	292	650	-	-	-	-	3	3	21	21	31	46	80	123	122	200	-
B 42	514	551	1.065	-	-	-	-	-	1	3	6	15	38	82	149	209	562	-
B 43	318	436	754	-	-	1	1	1	8	9	8	18	34	59	116	121	378	-
B 44	523	715	1.238	-	-	-	1	-	6	9	5	18	38	78	193	250	640	-
B 45	21	44	65	-	-	-	-	-	-	-	1	-	1	-	1	13	49	-
B 46	74	53	127	-	-	-	-	-	1	3	5	5	7	12	23	29	42	-
B (47-50)	363	211	574	-	-	-	-	1	1	4	8	11	26	36	119	128	240	-
B 47	71	67	138	-	-	-	-	-	1	1	1	3	4	5	21	24	78	-
B 48	6	10	16	-	-	-	-	-	-	-	-	-	1	-	2	3	10	-
B 49	207	79	286	-	-	-	-	1	-	2	4	6	17	22	60	67	107	-
B 50	79	55	134	-	-	-	-	-	-	1	3	2	4	9	36	34	45	-
B (51-55)	182	162	344	-	-	-	1	1	4	14	10	16	30	46	56	70	96	-
B 51	10	7	17	-	-	-	-	-	-	1	1	-	1	-	4	4	6	-
B 52	-	-	-	-	-	-	-	-	-	-	-	-	-	-	-	-	-	-
B 53	24	27	51	-	-	-	-	-	-	-	2	1	1	9	10	5	23	-
B 54	75	49	124	-	-	-	-	-	3	11	6	11	14	19	18	23	19	-
B 55	73	79	152	-	-	-	1	1	1	2	1	4	14	18	24	38	48	-
B (56-58)	66	68	134	-	-	-	-	-	-	-	1	2	7	8	24	27	65	-
B 56	44	50	94	-	-	-	-	-	-	-	1	2	5	6	17	20	43	-
B 57	3	-	3	-	-	-	-	-	-	-	-	-	-	-	-	1	2	-
B 58	19	18	37	-	-	-	-	-	-	-	-	-	2	2	7	6	20	-

Tavola 3 segue – Morti per causa, età e residenza – Anno 2002

Classificazione	Totale			Anni														N.I.
	M	F	MF	0	1-4	5-14	15-25-34	35-44	45-54	55-59	60-64	65-69	70-74	75-79	80-84	≥ 85		
UMBRIA																		
B (59-61)	-	-	-	-	-	-	-	-	-	-	-	-	-	-	-	-	-	
B 59	-	-	-	-	-	-	-	-	-	-	-	-	-	-	-	-	-	
B 60	-	-	-	-	-	-	-	-	-	-	-	-	-	-	-	-	-	
B 61	-	-	-	-	-	-	-	-	-	-	-	-	-	-	-	-	-	
B 62	2	8	10	-	-	-	-	-	-	-	1	-	-	-	1	8	-	
B 63	9	27	36	-	-	1	-	3	-	-	2	-	2	2	5	4	17	
B (64-65)	10	8	18	5	1	-	3	1	-	2	1	2	2	1	-	-	-	
B 64	4	3	7	2	-	-	1	-	-	2	-	1	1	-	-	-	-	
B 65	6	5	11	3	1	-	2	1	-	-	1	1	1	1	-	-	-	
B (66-69)	4	5	9	9	-	-	-	-	-	-	-	-	-	-	-	-	-	
B 66	-	-	-	-	-	-	-	-	-	-	-	-	-	-	-	-	-	
B 67	-	-	-	-	-	-	-	-	-	-	-	-	-	-	-	-	-	
B 68	3	3	6	6	-	-	-	-	-	-	-	-	-	-	-	-	-	
B 69	1	2	3	3	-	-	-	-	-	-	-	-	-	-	-	-	-	
B 70	44	72	116	-	-	-	1	-	1	3	1	3	1	2	3	18	83	
B (71-77)	273	168	441	-	1	5	31	22	27	30	23	26	26	31	52	42	125	
B 71	86	23	109	-	1	2	18	10	5	13	4	10	10	12	10	3	11	
B 72	6	9	15	-	-	-	-	1	-	1	-	-	-	1	5	-	7	
B 73	46	68	114	-	-	-	-	-	1	-	-	-	3	4	11	21	74	
B 74	73	35	108	-	-	2	11	6	11	10	5	10	6	6	19	11	11	
B 75	6	2	8	-	-	-	-	1	1	-	2	-	1	1	-	-	2	
B 76	6	6	12	-	-	-	1	1	-	1	1	1	-	1	1	1	4	
B 77	50	25	75	-	-	1	1	3	9	5	11	5	6	6	6	6	16	
BE (71-78)	273	168	441	-	1	5	31	22	27	30	23	26	26	31	52	42	125	
BE 71	89	30	119	-	1	4	20	11	12	14	5	10	5	8	16	5	8	
BE 72	5	-	5	-	-	-	-	-	1	-	-	-	1	-	1	2	-	
BE 73	2	4	6	-	-	-	-	-	-	1	-	1	-	-	-	1	3	
BE 74	70	87	157	-	-	-	1	-	-	1	3	2	4	10	19	27	90	
BE 75	5	2	7	-	-	-	-	-	1	-	2	-	1	1	-	-	2	
BE 76	69	22	91	-	-	-	7	6	10	8	10	8	11	8	11	5	7	
BE 77	5	3	8	-	-	-	1	3	1	-	-	2	-	-	1	-	-	
BE 78	28	20	48	-	-	1	2	2	2	6	3	3	4	4	4	2	15	
Totale(b)	4.728	4.550	9.278	15	3	14	48	56	101	251	223	370	630	970	1.564	1.644	3.389	

(b) Vedi nota a pagina 5

Tavola 3 segue – Morti per causa, età e residenza – Anno 2002

Classificazione	Totale			Anni															N.I.
	M	F	MF	0	1-4	5-14	15-	25-34	35-44	45-54	55-59	60-64	65-69	70-74	75-79	80-84	≥ 85		
MARCHE																			
B (1-11)	41	40	81	1	-	1	-	1	3	1	3	3	4	10	18	11	25	-	
B 1	3	2	5	-	-	-	-	-	-	1	-	-	-	-	-	-	4	-	
B 2	6	2	8	-	-	-	-	-	-	-	-	-	-	2	3	2	1	-	
B 3	1	1	2	-	-	-	-	-	-	-	-	-	-	-	1	-	1	-	
B 4	-	-	-	-	-	-	-	-	-	-	-	-	-	-	-	-	-	-	
B 5	2	-	2	1	-	1	-	-	-	-	-	-	-	-	-	-	-	-	
B 6	1	-	1	-	-	-	-	-	-	-	1	-	-	-	-	-	-	-	
B 7	14	16	30	-	-	-	-	1	1	-	-	1	2	1	5	4	15	-	
B 8	-	-	-	-	-	-	-	-	-	-	-	-	-	-	-	-	-	-	
B 9	-	-	-	-	-	-	-	-	-	-	-	-	-	-	-	-	-	-	
B 10	-	-	-	-	-	-	-	-	-	-	-	-	-	-	-	-	-	-	
B 11	14	19	33	-	-	-	-	-	2	-	2	2	2	7	9	5	4	-	
B (12-27)	2.431	1.830	4.261	-	3	4	12	16	89	222	204	342	479	650	774	637	829	-	
B 12	32	18	50	-	-	-	-	-	3	10	5	5	7	7	8	-	5	-	
B 13	26	8	34	-	-	-	-	-	-	3	3	2	2	6	5	7	6	-	
B 14	221	157	378	-	-	-	-	-	6	16	12	23	45	50	59	61	106	-	
B 15	215	175	390	-	-	-	1	-	3	23	17	38	43	46	71	71	77	-	
B 16	78	64	142	-	-	-	-	1	4	5	8	11	14	23	22	22	32	-	
B 17	84	47	131	-	-	-	-	-	5	7	7	7	20	25	24	16	20	-	
B 18	37	4	41	-	-	-	-	-	-	1	8	4	7	5	6	6	4	-	
B 19	604	160	764	-	1	-	-	-	10	46	51	83	102	163	156	95	57	-	
B 20	-	268	268	-	-	-	-	3	11	28	20	25	34	34	36	30	47	-	
B 21	-	1	1	-	-	-	-	-	-	-	-	-	1	-	-	-	-	-	
B 22	-	49	49	-	-	-	1	1	3	4	4	3	6	4	6	6	11	-	
B 23	205	-	205	-	-	-	-	-	-	1	2	9	7	22	52	42	70	-	
B 24	119	104	223	-	-	-	1	3	3	5	7	11	23	33	39	39	59	-	
B 25	93	67	160	-	1	1	6	1	9	4	2	12	13	20	31	24	36	-	
B 26	619	633	1.252	-	1	2	3	6	30	62	51	100	144	190	226	183	254	-	
B 27	98	75	173	-	-	1	-	1	2	7	7	9	11	22	33	35	45	-	
B (28-31)	199	264	463	1	-	1	1	6	16	10	11	18	23	50	51	72	203	-	
B 28	149	219	368	-	-	-	-	1	3	3	9	15	18	46	45	61	167	-	
B 29	3	1	4	-	-	-	-	-	-	-	-	-	-	-	-	1	3	-	
B 30	1	-	1	-	-	-	-	-	-	-	-	-	-	-	-	-	1	-	
B 31	46	44	90	1	-	1	1	5	13	7	2	3	5	4	6	10	32	-	

Tavola 3 segue – Morti per causa, età e residenza – Anno 2002

Classificazione	Totale			Anni															N.I.
	M	F	MF	0	1-4	5-14	15-	25-34	35-44	45-54	55-59	60-64	65-69	70-74	75-79	80-84	≥ 85		
MARCHE																			
B (32-33)	37	28	65	-	-	-	-	-	-	2	-	-	3	8	9	13	30	-	
B 32	24	20	44	-	-	-	-	-	-	1	-	-	2	3	5	7	26	-	
B 33	13	8	21	-	-	-	-	-	-	1	-	-	1	5	4	6	4	-	
B 34	102	225	327	-	-	-	1	3	8	4	2	1	5	21	32	60	190	-	
B (35-37)	148	205	353	2	-	2	1	3	8	12	5	10	22	44	81	66	97	-	
B 35	-	-	-	-	-	-	-	-	-	-	-	-	-	-	-	-	-	-	
B 36	3	2	5	-	-	-	-	-	-	1	-	1	1	2	-	-	-	-	
B 37	145	203	348	2	-	2	1	3	8	11	5	9	21	42	81	66	97	-	
B (38-46)	3.101	3.746	6.847	-	1	-	6	10	29	94	84	160	279	539	969	1.187	3.489	-	
B 38	-	-	-	-	-	-	-	-	-	-	-	-	-	-	-	-	-	-	
B 39	8	27	35	-	-	-	-	-	-	-	1	-	2	4	9	11	8	-	
B 40	183	286	469	-	-	-	-	-	-	4	5	16	13	38	60	82	251	-	
B 41	620	452	1.072	-	-	-	1	-	12	36	31	43	78	131	197	201	342	-	
B 42	622	672	1.294	-	-	-	-	-	3	11	6	31	48	93	181	215	706	-	
B 43	658	940	1.598	-	1	-	5	8	8	21	21	32	69	93	175	247	918	-	
B 44	827	1.199	2.026	-	-	-	-	2	6	16	19	32	55	141	298	373	1.084	-	
B 45	60	90	150	-	-	-	-	-	-	-	-	-	3	8	13	15	111	-	
B 46	123	80	203	-	-	-	-	-	-	6	1	6	11	31	36	43	69	-	
B (47-50)	625	407	1.032	-	-	-	1	1	9	6	5	23	37	100	164	190	496	-	
B 47	140	142	282	-	-	-	-	-	3	2	1	6	5	19	25	55	166	-	
B 48	8	6	14	-	-	-	-	-	-	-	-	-	2	2	1	1	8	-	
B 49	319	147	466	-	-	-	-	1	2	1	2	7	16	49	86	90	212	-	
B 50	158	112	270	-	-	-	1	-	4	3	2	10	14	30	52	44	110	-	
B (51-55)	292	248	540	-	-	-	-	3	10	26	14	32	40	60	91	75	189	-	
B 51	14	14	28	-	-	-	-	-	-	1	-	-	1	4	6	6	10	-	
B 52	-	-	-	-	-	-	-	-	-	-	-	-	-	-	-	-	-	-	
B 53	38	52	90	-	-	-	-	-	-	-	1	3	3	8	17	12	46	-	
B 54	116	55	171	-	-	-	-	-	8	20	11	20	25	33	21	13	20	-	
B 55	124	127	251	-	-	-	-	3	2	5	2	9	11	15	47	44	113	-	
B (56-58)	108	130	238	-	-	-	-	-	1	3	2	1	11	21	32	45	122	-	
B 56	68	75	143	-	-	-	-	-	1	1	2	-	6	13	23	25	72	-	
B 57	2	-	2	-	-	-	-	-	-	-	-	-	-	-	-	1	1	-	
B 58	38	55	93	-	-	-	-	-	-	2	-	1	5	8	9	19	49	-	

Tavola 3 segue – Morti per causa, età e residenza – Anno 2002

Classificazione B	Totale			Anni														N.I.
	M	F	MF	0	1-4	5-14	15-25-34	35-44	45-54	55-59	60-64	65-69	70-74	75-79	80-84	≥ 85		
MARCHE																		
B (59-61)	-	1	1	-	-	-	-	1	-	-	-	-	-	-	-	-	-	
B 59	-	-	-	-	-	-	-	-	-	-	-	-	-	-	-	-	-	
B 60	-	1	1	-	-	-	-	1	-	-	-	-	-	-	-	-	-	
B 61	-	-	-	-	-	-	-	-	-	-	-	-	-	-	-	-	-	
B 62	4	15	19	-	-	-	-	-	-	-	-	-	-	-	-	-	19	
B 63	11	32	43	-	-	-	-	1	-	1	-	2	1	7	10	3	18	
B (64-65)	20	21	41	23	1	1	3	1	1	-	3	-	1	1	1	1	4	
B 64	9	7	16	8	1	1	1	1	-	-	1	-	1	-	1	-	1	
B 65	11	14	25	15	-	-	2	-	1	-	2	-	-	1	-	1	3	
B (66-69)	14	10	24	24	-	-	-	-	-	-	-	-	-	-	-	-	-	
B 66	1	-	1	1	-	-	-	-	-	-	-	-	-	-	-	-	-	
B 67	-	-	-	-	-	-	-	-	-	-	-	-	-	-	-	-	-	
B 68	6	5	11	11	-	-	-	-	-	-	-	-	-	-	-	-	-	
B 69	7	5	12	12	-	-	-	-	-	-	-	-	-	-	-	-	-	
B 70	31	63	94	-	-	-	1	-	1	1	2	-	3	4	5	7	70	
B (71-77)	427	276	703	-	3	8	44	80	39	49	16	28	30	51	68	74	213	
B 71	76	23	99	-	-	1	13	23	10	14	7	4	3	3	11	3	7	
B 72	24	14	38	-	1	-	2	1	-	3	1	-	6	2	5	6	11	
B 73	79	145	224	-	-	-	2	-	-	-	-	-	2	11	19	39	151	
B 74	166	64	230	-	-	4	24	37	21	18	3	15	12	22	26	18	30	
B 75	4	-	4	-	-	-	-	3	-	1	-	-	-	-	-	-	-	
B 76	10	2	12	-	-	-	-	6	4	2	-	-	-	-	-	-	-	
B 77	68	28	96	-	2	3	3	10	4	11	5	9	7	13	7	8	14	
BE (71-78)	427	276	703	-	3	8	44	80	39	49	16	28	30	51	68	74	213	
BE 71	141	46	187	-	-	4	31	44	16	20	5	10	12	15	14	10	6	
BE 72	5	3	8	-	-	-	-	-	1	2	-	1	1	-	2	-	1	
BE 73	2	1	3	-	-	-	-	2	1	-	-	-	-	-	-	-	-	
BE 74	110	171	281	-	1	-	-	3	2	2	2	1	4	13	28	51	174	
BE 75	1	-	1	-	-	-	-	1	-	-	-	-	-	-	-	-	-	
BE 76	95	17	112	-	-	-	8	18	13	18	7	8	8	11	9	6	6	
BE 77	6	3	9	-	-	-	2	1	-	4	1	-	-	-	-	-	1	
BE 78	67	35	102	-	2	4	3	11	6	3	1	8	5	12	15	7	25	
Totale(b)	7.591	7.541	15.132	51	8	17	70	126	214	431	351	620	938	1.566	2.305	2.441	5.994	

(b) Vedi nota a pagina 5

Tavola 3 segue – Morti per causa, età e residenza – Anno 2002

Classificazione	Totale			Anni															N.I.
	M	F	MF	0	1-4	5-14	15-	25-34	35-44	45-54	55-59	60-64	65-69	70-74	75-79	80-84	≥ 85		
LAZIO																			
B (1-11)	136	129	265	-	2	-	1	3	14	20	10	22	27	34	51	40	41	-	
B 1	1	2	3	-	-	-	-	-	-	-	1	-	-	-	-	1	1	-	
B 2	26	16	42	-	-	-	-	-	-	3	1	4	5	7	13	5	4	-	
B 3	7	1	8	-	-	-	-	-	-	1	-	-	-	3	4	-	-	-	
B 4	-	-	-	-	-	-	-	-	-	-	-	-	-	-	-	-	-	-	
B 5	1	1	2	-	-	-	-	-	1	-	-	1	-	-	-	-	-	-	
B 6	-	-	-	-	-	-	-	-	-	-	-	-	-	-	-	-	-	-	
B 7	22	42	64	-	-	-	-	2	2	-	3	5	3	6	9	10	24	-	
B 8	-	-	-	-	-	-	-	-	-	-	-	-	-	-	-	-	-	-	
B 9	-	-	-	-	-	-	-	-	-	-	-	-	-	-	-	-	-	-	
B 10	-	-	-	-	-	-	-	-	-	-	-	-	-	-	-	-	-	-	
B 11	79	67	146	-	2	-	1	1	11	16	5	12	19	18	25	24	12	-	
B (12-27)	8.049	6.197	14.246	5	7	19	28	75	302	910	846	1.326	1.838	2.374	2.632	1.903	1.981	-	
B 12	164	55	219	-	-	-	-	-	9	22	17	34	40	33	28	22	14	-	
B 13	84	32	116	-	-	-	-	-	4	9	10	13	11	18	19	15	17	-	
B 14	521	407	928	-	-	-	-	4	14	59	37	80	110	157	177	144	146	-	
B 15	642	557	1.199	-	-	-	-	4	16	68	59	99	158	194	232	165	204	-	
B 16	209	190	399	-	-	-	-	1	7	23	21	34	45	64	73	66	65	-	
B 17	444	279	723	-	-	-	-	-	5	28	33	57	108	128	164	99	101	-	
B 18	140	14	154	-	-	-	-	1	1	17	16	19	18	18	31	17	16	-	
B 19	2.345	776	3.121	-	1	-	1	3	56	203	215	330	505	619	661	330	197	-	
B 20	-	1.032	1.032	-	-	-	-	8	57	125	95	117	121	139	132	110	128	-	
B 21	-	35	35	-	-	-	-	1	2	9	2	1	6	9	2	1	2	-	
B 22	-	180	180	-	-	-	-	2	6	17	9	19	21	20	33	19	34	-	
B 23	648	-	648	-	-	-	-	-	-	4	9	26	50	97	132	142	188	-	
B 24	334	296	630	-	-	1	4	9	11	33	42	57	76	108	122	93	74	-	
B 25	288	244	532	-	2	8	9	12	11	29	25	42	61	85	79	72	97	-	
B 26	1.885	1.842	3.727	2	4	7	14	26	94	237	230	360	442	593	640	513	565	-	
B 27	345	258	603	3	-	3	-	4	9	27	26	38	66	92	107	95	133	-	
B (28-31)	936	1.173	2.109	2	3	3	2	21	100	66	51	72	159	261	333	377	659	-	
B 28	727	991	1.718	-	1	1	-	3	5	29	34	58	135	228	305	338	581	-	
B 29	3	4	7	-	-	-	-	-	-	-	-	-	-	-	-	2	5	-	
B 30	2	3	5	-	-	-	-	-	-	-	-	-	-	-	2	-	3	-	
B 31	204	175	379	2	2	2	2	18	95	37	17	14	24	33	26	37	70	-	

Tavola 3 segue – Morti per causa, età e residenza – Anno 2002

Classificazione	Totale			Anni															N.I.
	M	F	MF	0	1-4	5-14	15-24	25-34	35-44	45-54	55-59	60-64	65-69	70-74	75-79	80-84	≥ 85		
LAZIO																			
B (32-33)	118	125	243	1	-	-	-	3	3	4	4	7	8	31	35	47	100	-	
B 32	75	91	166	-	-	-	-	1	2	-	-	2	3	17	24	34	83	-	
B 33	43	34	77	1	-	-	-	2	1	4	4	5	5	14	11	13	17	-	
B 34	239	408	647	-	-	-	2	28	29	18	5	8	12	35	82	117	311	-	
B (35-37)	516	691	1.207	7	2	5	6	15	30	29	29	52	82	131	229	223	367	-	
B 35	6	5	11	1	-	-	-	1	1	1	-	1	3	-	1	2	-	-	
B 36	10	16	26	-	-	-	-	1	2	4	6	3	1	3	3	2	1	-	
B 37	500	670	1.170	6	2	5	6	13	27	24	23	48	78	128	225	219	366	-	
B (38-46)	9.351	10.810	20.161	6	1	5	15	62	165	456	409	748	1.152	1.939	3.205	3.569	8.429	-	
B 38	-	4	4	-	-	-	-	-	-	1	1	-	-	-	2	-	-	-	
B 39	57	112	169	-	-	-	1	1	3	5	10	13	12	34	34	29	27	-	
B 40	798	1.310	2.108	-	-	-	-	-	5	28	24	45	98	168	289	393	1.058	-	
B 41	1.883	1.282	3.165	-	-	1	-	5	43	151	136	219	318	447	587	540	718	-	
B 42	1.921	2.168	4.089	-	-	-	-	1	11	60	62	120	202	376	657	711	1.889	-	
B 43	2.106	2.685	4.791	5	1	3	13	43	67	112	87	170	238	413	676	756	2.207	-	
B 44	2.066	2.752	4.818	-	-	1	1	11	27	72	75	140	217	413	798	967	2.096	-	
B 45	139	273	412	-	-	-	-	-	-	1	2	11	12	33	57	296	-	-	
B 46	381	224	605	1	-	-	-	1	9	27	13	39	56	76	129	116	138	-	
B (47-50)	1.484	1.219	2.703	3	1	5	4	9	24	40	62	85	120	290	454	511	1.095	-	
B 47	306	340	646	2	-	2	2	6	11	12	14	18	29	44	85	104	317	-	
B 48	12	21	33	-	-	-	-	-	-	-	-	2	-	3	1	6	21	-	
B 49	754	496	1.250	-	-	1	1	-	2	12	19	36	49	144	228	251	507	-	
B 50	412	362	774	1	1	2	1	3	11	16	29	29	42	99	140	150	250	-	
B (51-55)	1.140	1.039	2.179	-	-	1	4	12	59	114	90	143	214	267	376	336	563	-	
B 51	73	75	148	-	-	-	-	1	2	4	-	8	6	17	29	20	61	-	
B 52	5	-	5	-	-	-	1	-	-	-	-	-	-	1	1	-	2	-	
B 53	110	140	250	-	-	-	1	-	-	-	7	12	16	22	45	48	99	-	
B 54	477	328	805	-	-	-	-	5	43	80	64	79	127	110	137	86	74	-	
B 55	475	496	971	-	-	1	2	6	14	30	19	44	65	117	164	182	327	-	
B (56-58)	333	310	643	1	-	-	-	2	7	15	15	37	32	69	107	138	220	-	
B 56	221	207	428	1	-	-	-	2	2	9	12	32	25	45	75	87	138	-	
B 57	13	-	13	-	-	-	-	-	-	-	-	-	1	1	2	4	5	-	
B 58	99	103	202	-	-	-	-	-	5	6	3	5	6	23	30	47	77	-	

Tavola 3 segue – Morti per causa, età e residenza – Anno 2002

Classificazione	Totale			Anni														N.I.
	M	F	MF	0	1-4	5-14	15-25-34	35-44	45-54	55-59	60-64	65-69	70-74	75-79	80-84	≥ 85		
LAZIO																		
B (59-61)	-	2	2	-	-	-	-	1	1	-	-	-	-	-	-	-	-	
B 59	-	-	-	-	-	-	-	-	-	-	-	-	-	-	-	-	-	
B 60	-	2	2	-	-	-	-	1	1	-	-	-	-	-	-	-	-	
B 61	-	-	-	-	-	-	-	-	-	-	-	-	-	-	-	-	-	
B 62	12	43	55	-	-	-	1	-	-	-	-	2	1	4	11	6	30	
B 63	51	134	185	-	-	-	-	-	9	12	5	9	12	30	31	27	50	
B (64-65)	87	61	148	58	6	6	3	5	6	9	6	5	5	8	8	7	16	
B 64	45	40	85	26	4	4	2	1	4	4	4	2	5	7	6	4	12	
B 65	42	21	63	32	2	2	1	4	2	5	2	3	-	1	2	3	4	
B (66-69)	62	43	105	105	-	-	-	-	-	-	-	-	-	-	-	-	-	
B 66	9	5	14	14	-	-	-	-	-	-	-	-	-	-	-	-	-	
B 67	3	1	4	4	-	-	-	-	-	-	-	-	-	-	-	-	-	
B 68	39	29	68	68	-	-	-	-	-	-	-	-	-	-	-	-	-	
B 69	11	8	19	19	-	-	-	-	-	-	-	-	-	-	-	-	-	
B 70	230	200	430	2	1	-	8	39	38	21	11	23	13	23	38	40	173	
B (71-77)	1.299	1.116	2.415	3	7	12	157	205	173	148	72	93	95	152	240	303	755	
B 71	242	76	318	-	3	5	59	45	50	28	15	14	17	23	22	21	16	
B 72	50	52	102	-	-	1	4	3	4	7	3	4	3	5	13	19	36	
B 73	343	662	1.005	-	-	2	10	16	9	13	5	13	17	63	109	181	567	
B 74	424	156	580	-	2	1	68	81	58	56	31	35	42	39	58	46	63	
B 75	10	14	24	-	1	1	-	1	4	4	3	1	-	1	6	1	1	
B 76	47	20	67	-	1	-	1	24	14	13	1	2	2	2	3	3	1	
B 77	183	136	319	3	-	2	15	35	34	27	14	24	14	19	29	32	71	
BE (71-78)	1.299	1.116	2.415	3	7	12	157	205	173	148	72	93	95	152	240	303	755	
BE 71	457	129	586	-	4	3	121	102	68	59	27	26	33	39	42	41	21	
BE 72	12	3	15	-	-	-	1	3	3	4	1	1	1	-	1	-	-	
BE 73	38	16	54	-	1	-	1	20	11	10	1	2	1	2	2	2	1	
BE 74	379	708	1.087	-	-	3	4	4	14	13	6	18	18	64	123	201	619	
BE 75	7	14	21	-	1	1	-	1	2	3	3	1	-	1	6	1	1	
BE 76	195	69	264	-	-	1	12	45	46	31	17	20	20	21	26	13	12	
BE 77	29	14	43	-	-	1	3	12	5	6	5	2	1	3	1	2	2	
BE 78	182	163	345	3	1	3	15	18	24	22	12	23	21	22	39	43	99	
Totale(b)	24.043	23.700	47.743	193	30	56	231	480	960	1.862	1.615	2.632	3.770	5.648	7.832	7.644	14.790	

(b) Vedi nota a pagina 5

Tavola 3 segue – Morti per causa, età e residenza – Anno 2002

Classificazione	Totale			Anni														
	M	F	MF	0	1-4	5-14	15-	25-34	35-44	45-54	55-59	60-64	65-69	70-74	75-79	80-84	≥ 85	N.I.
ABRUZZO																		
B (1-11)	50	60	110	1	-	-	-	-	4	4	4	9	14	9	23	21	21	-
B 1	-	-	-	-	-	-	-	-	-	-	-	-	-	-	-	-	-	-
B 2	7	2	9	-	-	-	-	-	-	-	-	-	1	-	4	3	1	-
B 3	-	-	-	-	-	-	-	-	-	-	-	-	-	-	-	-	-	-
B 4	-	-	-	-	-	-	-	-	-	-	-	-	-	-	-	-	-	-
B 5	-	1	1	-	-	-	-	-	-	-	-	-	1	-	-	-	-	-
B 6	-	-	-	-	-	-	-	-	-	-	-	-	-	-	-	-	-	-
B 7	14	21	35	1	-	-	-	-	-	1	-	1	4	1	7	7	13	-
B 8	-	-	-	-	-	-	-	-	-	-	-	-	-	-	-	-	-	-
B 9	-	-	-	-	-	-	-	-	-	-	-	-	-	-	-	-	-	-
B 10	-	-	-	-	-	-	-	-	-	-	-	-	-	-	-	-	-	-
B 11	29	36	65	-	-	-	-	-	4	3	4	8	8	8	12	11	7	-
B (12-27)	2.033	1.427	3.460	-	6	4	12	20	73	184	165	285	344	566	662	551	588	-
B 12	31	17	48	-	-	-	-	-	1	2	4	9	6	5	10	4	7	-
B 13	29	7	36	-	-	-	-	-	-	3	2	4	6	2	10	3	6	-
B 14	142	115	257	-	-	-	-	1	7	14	13	13	18	44	43	49	55	-
B 15	191	145	336	-	-	-	-	-	4	16	22	34	30	50	73	57	50	-
B 16	54	49	103	-	-	-	-	-	3	7	9	9	2	18	23	16	16	-
B 17	125	65	190	-	-	-	-	-	1	9	4	15	19	30	41	30	41	-
B 18	49	3	52	-	-	-	-	-	1	8	4	5	7	8	10	7	2	-
B 19	471	87	558	-	-	-	-	-	10	40	33	58	80	117	107	66	47	-
B 20	-	194	194	-	-	-	-	3	13	17	13	22	28	22	27	29	20	-
B 21	-	6	6	-	-	-	-	-	1	-	1	1	-	-	2	1	-	-
B 22	-	59	59	-	-	-	-	-	2	2	4	4	4	10	9	12	12	-
B 23	181	-	181	-	-	-	-	-	-	1	2	5	10	23	38	47	55	-
B 24	79	83	162	-	-	-	2	1	3	5	7	14	19	31	32	28	20	-
B 25	79	64	143	-	1	2	3	3	5	5	5	6	9	24	28	24	28	-
B 26	509	457	966	-	4	2	6	11	18	49	38	76	89	161	174	152	186	-
B 27	93	76	169	-	1	-	1	1	4	6	4	10	17	21	35	26	43	-
B (28-31)	226	315	541	1	1	-	-	3	5	13	10	22	36	80	94	92	184	-
B 28	181	257	438	-	-	-	-	-	-	9	9	11	28	68	86	79	148	-
B 29	-	2	2	-	-	-	-	-	-	-	-	-	-	-	-	-	2	-
B 30	6	4	10	-	-	-	-	-	-	-	-	-	-	1	1	2	6	-
B 31	39	52	91	1	1	-	-	3	5	4	1	11	8	11	7	11	28	-

Tavola 3 segue – Morti per causa, età e residenza – Anno 2002

Classificazione	Totale			Anni															N.I.
	M	F	MF	0	1-4	5-14	15-24	25-34	35-44	45-54	55-59	60-64	65-69	70-74	75-79	80-84	≥ 85		
ABRUZZO																			
B (32-33)	26	29	55	-	-	-	-	-	1	2	-	2	1	2	15	5	27	-	
B 32	20	19	39	-	-	-	-	-	1	1	-	1	-	2	9	2	23	-	
B 33	6	10	16	-	-	-	-	-	-	1	-	1	1	-	6	3	4	-	
B 34	105	171	276	-	-	-	2	3	3	4	4	7	3	12	31	53	154	-	
B (35-37)	142	190	332	-	-	3	-	5	4	5	8	12	18	37	64	68	108	-	
B 35	1	1	2	-	-	-	-	-	-	-	-	-	-	1	1	-	-	-	
B 36	2	1	3	-	-	-	-	-	-	1	-	1	-	-	-	-	1	-	
B 37	139	188	327	-	-	3	-	5	4	4	8	11	18	36	63	68	107	-	
B (38-46)	2.623	2.976	5.599	-	-	-	6	13	24	95	87	166	287	478	862	986	2.595	-	
B 38	-	-	-	-	-	-	-	-	-	-	-	-	-	-	-	-	-	-	
B 39	8	36	44	-	-	-	-	-	-	2	-	2	4	5	14	9	8	-	
B 40	231	347	578	-	-	-	-	-	1	6	4	9	21	50	89	97	301	-	
B 41	506	331	837	-	-	-	1	1	7	31	26	58	84	105	168	161	195	-	
B 42	400	370	770	-	-	-	-	-	1	7	7	19	34	69	114	146	373	-	
B 43	651	842	1.493	-	-	-	5	8	11	17	22	35	56	104	194	220	821	-	
B 44	668	920	1.588	-	-	-	-	2	3	25	22	34	68	127	239	314	754	-	
B 45	43	69	112	-	-	-	-	-	-	-	-	3	-	3	10	14	82	-	
B 46	116	61	177	-	-	-	-	2	1	7	6	6	20	15	34	25	61	-	
B (47-50)	569	324	893	-	-	-	1	2	2	8	10	20	40	85	160	183	382	-	
B 47	105	82	187	-	-	-	-	1	-	1	1	2	3	14	23	40	102	-	
B 48	2	3	5	-	-	-	-	-	-	-	-	-	-	-	-	2	3	-	
B 49	269	138	407	-	-	-	-	1	-	3	3	10	19	38	67	83	183	-	
B 50	193	101	294	-	-	-	1	-	2	4	6	8	18	33	70	58	94	-	
B (51-55)	326	293	619	-	-	-	2	2	10	16	22	35	47	84	104	101	196	-	
B 51	28	23	51	-	-	-	-	-	-	-	-	3	3	2	5	11	27	-	
B 52	-	-	-	-	-	-	-	-	-	-	-	-	-	-	-	-	-	-	
B 53	29	38	67	-	-	-	1	-	2	-	2	1	1	6	12	9	33	-	
B 54	134	94	228	-	-	-	-	2	5	14	16	19	26	46	51	22	27	-	
B 55	135	138	273	-	-	-	1	-	3	2	4	12	17	30	36	59	109	-	
B (56-58)	113	114	227	1	-	-	1	-	-	1	4	4	12	22	43	45	94	-	
B 56	66	70	136	1	-	-	1	-	-	1	4	2	6	15	28	29	49	-	
B 57	8	-	8	-	-	-	-	-	-	-	-	-	-	1	2	2	3	-	
B 58	39	44	83	-	-	-	-	-	-	-	-	2	6	6	13	14	42	-	

Tavola 3 segue – Morti per causa, età e residenza – Anno 2002

Classificazione	Totale			Anni														N.I.
	M	F	MF	0	1-4	5-14	15-24	25-34	35-44	45-54	55-59	60-64	65-69	70-74	75-79	80-84	≥ 85	
ABRUZZO																		
B (59-61)	-	-	-	-	-	-	-	-	-	-	-	-	-	-	-	-	-	-
B 59	-	-	-	-	-	-	-	-	-	-	-	-	-	-	-	-	-	-
B 60	-	-	-	-	-	-	-	-	-	-	-	-	-	-	-	-	-	-
B 61	-	-	-	-	-	-	-	-	-	-	-	-	-	-	-	-	-	-
B 62	7	20	27	-	-	-	-	-	-	-	-	-	-	1	4	3	19	-
B 63	10	41	51	-	-	-	-	1	1	-	1	3	-	4	10	5	26	-
B (64-65)	12	13	25	13	1	-	2	-	1	1	-	1	-	2	-	2	2	-
B 64	4	5	9	6	1	-	-	-	1	-	-	-	-	1	-	-	-	-
B 65	8	8	16	7	-	-	2	-	-	1	-	1	-	1	-	2	2	-
B (66-69)	18	8	26	26	-	-	-	-	-	-	-	-	-	-	-	-	-	-
B 66	1	1	2	2	-	-	-	-	-	-	-	-	-	-	-	-	-	-
B 67	1	-	1	1	-	-	-	-	-	-	-	-	-	-	-	-	-	-
B 68	13	4	17	17	-	-	-	-	-	-	-	-	-	-	-	-	-	-
B 69	3	3	6	6	-	-	-	-	-	-	-	-	-	-	-	-	-	-
B 70	36	45	81	1	-	-	1	2	2	2	1	1	3	2	3	10	53	-
B (71-77)	407	264	671	-	3	8	52	65	57	42	21	23	34	37	60	74	195	-
B 71	73	14	87	-	-	1	12	17	14	7	3	2	9	4	6	7	5	-
B 72	25	8	33	-	-	-	3	3	2	3	-	1	1	5	4	3	8	-
B 73	69	160	229	-	-	-	1	1	1	-	1	2	3	7	16	48	149	-
B 74	154	42	196	-	2	5	28	30	22	17	9	9	11	13	21	8	21	-
B 75	5	-	5	-	-	-	-	1	1	1	1	-	-	-	1	-	-	-
B 76	9	4	13	-	-	-	1	3	4	1	2	-	-	-	-	1	1	-
B 77	72	36	108	-	1	2	7	10	13	13	5	9	10	8	12	7	11	-
BE (71-78)	407	264	671	-	3	8	52	65	57	42	21	23	34	37	60	74	195	-
BE 71	138	34	172	-	1	5	38	39	24	13	5	3	11	12	11	1	9	-
BE 72	2	-	2	-	-	-	-	1	-	-	1	-	-	-	-	-	-	-
BE 73	2	4	6	-	-	-	-	1	1	-	2	-	-	-	-	1	1	-
BE 74	116	175	291	-	1	-	4	2	2	9	2	5	5	12	30	56	163	-
BE 75	3	-	3	-	-	-	-	-	-	1	1	-	-	-	1	-	-	-
BE 76	80	17	97	-	-	-	7	10	20	12	5	9	9	2	11	7	5	-
BE 77	1	-	1	-	-	-	-	1	-	-	-	-	-	-	-	-	-	-
BE 78	65	34	99	-	1	3	3	11	10	7	5	6	9	11	7	9	17	-
Totale(b)	6.703	6.290	12.993	43	11	15	79	116	187	377	337	590	839	1.421	2.135	2.199	4.644	-

(b) Vedi nota a pagina 5

Tavola 3 segue – Morti per causa, età e residenza – Anno 2002

Classificazione	Totale			Anni														
	M	F	MF	0	1-4	5-14	15-	25-34	35-44	45-54	55-59	60-64	65-69	70-74	75-79	80-84	≥ 85	N.I.
MOLISE																		
B (1-11)	10	8	18	-	-	1	-	-	1	-	1	-	4	3	2	2	4	-
B 1	-	-	-	-	-	-	-	-	-	-	-	-	-	-	-	-	-	-
B 2	1	3	4	-	-	-	-	-	-	-	1	-	-	1	-	-	2	-
B 3	-	-	-	-	-	-	-	-	-	-	-	-	-	-	-	-	-	-
B 4	-	-	-	-	-	-	-	-	-	-	-	-	-	-	-	-	-	-
B 5	1	-	1	-	-	-	-	-	-	-	-	-	1	-	-	-	-	-
B 6	-	-	-	-	-	-	-	-	-	-	-	-	-	-	-	-	-	-
B 7	1	1	2	-	-	-	-	-	-	-	-	-	-	1	-	1	-	-
B 8	-	-	-	-	-	-	-	-	-	-	-	-	-	-	-	-	-	-
B 9	1	-	1	-	-	1	-	-	-	-	-	-	-	-	-	-	-	-
B 10	-	-	-	-	-	-	-	-	-	-	-	-	-	-	-	-	-	-
B 11	6	4	10	-	-	-	-	-	1	-	-	-	3	1	2	1	2	-
B (12-27)	483	318	801	-	-	4	1	2	11	45	36	46	95	153	146	130	132	-
B 12	10	4	14	-	-	-	-	-	1	2	-	3	2	1	-	3	2	-
B 13	6	1	7	-	-	-	-	-	-	1	-	1	-	3	1	1	-	-
B 14	39	36	75	-	-	-	-	-	1	5	1	1	9	16	11	20	11	-
B 15	38	29	67	-	-	-	-	-	-	4	2	6	5	9	15	10	16	-
B 16	14	16	30	-	-	-	-	-	-	2	5	4	3	1	3	7	5	-
B 17	46	15	61	-	-	-	-	-	-	2	2	5	14	9	11	9	9	-
B 18	9	-	9	-	-	-	-	-	-	-	-	1	1	5	-	2	-	-
B 19	88	20	108	-	-	-	-	-	-	5	4	6	16	32	21	9	15	-
B 20	-	36	36	-	-	-	-	1	1	2	6	1	6	6	8	-	5	-
B 21	-	1	1	-	-	-	-	-	1	-	-	-	-	-	-	-	-	-
B 22	-	11	11	-	-	-	-	-	-	-	-	-	2	3	1	4	1	-
B 23	49	-	49	-	-	-	-	-	-	-	1	1	3	4	12	12	16	-
B 24	12	15	27	-	-	-	-	-	-	1	-	2	3	5	6	4	6	-
B 25	24	13	37	-	-	1	-	-	2	4	3	1	6	6	7	5	2	-
B 26	117	112	229	-	-	1	1	-	4	15	10	12	22	45	42	36	41	-
B 27	31	9	40	-	-	2	-	1	1	2	2	2	3	8	8	8	3	-
B (28-31)	50	77	127	-	-	-	-	-	2	4	5	3	8	14	26	24	41	-
B 28	42	60	102	-	-	-	-	-	1	4	2	1	8	14	21	19	32	-
B 29	-	-	-	-	-	-	-	-	-	-	-	-	-	-	-	-	-	-
B 30	-	1	1	-	-	-	-	-	-	-	-	-	-	-	-	-	1	-
B 31	8	16	24	-	-	-	-	-	1	-	3	2	-	-	5	5	8	-

Tavola 3 segue – Morti per causa, età e residenza – Anno 2002

Classificazione	Totale			Anni															N.I.
	M	F	MF	0	1-4	5-14	15-	25-34	35-44	45-54	55-59	60-64	65-69	70-74	75-79	80-84	≥ 85		
MOLISE																			
B (32-33)	8	9	17	-	-	1	-	-	-	-	-	1	1	3	3	2	6	-	
B 32	5	3	8	-	-	-	-	-	-	-	-	-	-	2	1	2	3	-	
B 33	3	6	9	-	-	1	-	-	-	-	-	1	1	1	2	-	3	-	
B 34	18	25	43	-	-	-	-	1	-	1	-	-	1	1	5	13	21	-	
B (35-37)	41	57	98	-	-	-	3	2	2	4	1	2	12	9	16	17	30	-	
B 35	-	-	-	-	-	-	-	-	-	-	-	-	-	-	-	-	-	-	
B 36	1	-	1	-	-	-	-	-	-	-	-	-	1	-	-	-	-	-	
B 37	40	57	97	-	-	-	3	2	2	4	1	2	11	9	16	17	30	-	
B (38-46)	713	862	1.575	-	-	2	-	2	10	35	19	38	81	144	232	281	731	-	
B 38	-	-	-	-	-	-	-	-	-	-	-	-	-	-	-	-	-	-	
B 39	6	6	12	-	-	-	-	-	-	1	-	-	-	4	5	2	-	-	
B 40	46	92	138	-	-	-	-	-	-	-	2	3	7	14	18	20	74	-	
B 41	160	95	255	-	-	-	-	-	3	10	8	11	26	41	53	44	59	-	
B 42	108	161	269	-	-	-	-	-	1	4	1	6	10	17	31	59	140	-	
B 43	177	225	402	-	-	2	-	1	4	11	7	9	19	26	52	66	205	-	
B 44	174	246	420	-	-	-	-	1	2	9	1	7	12	32	60	81	215	-	
B 45	13	17	30	-	-	-	-	-	-	-	-	-	-	-	3	1	26	-	
B 46	29	20	49	-	-	-	-	-	-	-	-	2	7	10	10	8	12	-	
B (47-50)	110	75	185	-	1	-	-	1	2	1	1	3	6	21	27	25	97	-	
B 47	21	20	41	-	-	-	-	1	-	-	-	1	1	4	3	4	27	-	
B 48	1	3	4	-	-	-	-	-	-	-	-	-	-	-	-	2	2	-	
B 49	61	29	90	-	-	-	-	-	1	-	-	-	3	11	14	11	50	-	
B 50	27	23	50	-	1	-	-	-	1	1	1	2	2	6	10	8	18	-	
B (51-55)	75	79	154	-	-	-	-	2	3	12	2	6	10	22	25	32	40	-	
B 51	5	6	11	-	-	-	-	-	-	-	-	1	1	1	3	-	5	-	
B 52	-	-	-	-	-	-	-	-	-	-	-	-	-	-	-	-	-	-	
B 53	5	15	20	-	-	-	-	-	1	-	-	-	1	1	3	4	10	-	
B 54	45	22	67	-	-	-	-	2	2	10	2	5	6	10	11	12	7	-	
B 55	20	36	56	-	-	-	-	-	-	2	-	-	2	10	8	16	18	-	
B (56-58)	25	33	58	-	-	-	-	-	1	-	1	2	3	7	12	18	14	-	
B 56	17	25	42	-	-	-	-	-	1	-	-	2	3	6	8	12	10	-	
B 57	3	-	3	-	-	-	-	-	-	-	-	-	-	-	2	1	-	-	
B 58	5	8	13	-	-	-	-	-	-	-	1	-	-	1	2	5	4	-	

Tavola 3 segue – Morti per causa, età e residenza – Anno 2002

Classificazione	Totale			Anni														N.I.
	M	F	MF	0	1-4	5-14	15-	25-34	35-44	45-54	55-59	60-64	65-69	70-74	75-79	80-84	≥ 85	
MOLISE																		
B (59-61)	-	-	-	-	-	-	-	-	-	-	-	-	-	-	-	-	-	-
B 59	-	-	-	-	-	-	-	-	-	-	-	-	-	-	-	-	-	-
B 60	-	-	-	-	-	-	-	-	-	-	-	-	-	-	-	-	-	-
B 61	-	-	-	-	-	-	-	-	-	-	-	-	-	-	-	-	-	-
B 62	3	3	6	-	-	-	-	-	-	-	-	-	-	-	1	2	3	-
B 63	8	5	13	-	-	-	-	-	-	-	1	1	-	3	1	4	3	-
B (64-65)	3	-	3	1	-	-	-	1	-	-	-	-	1	-	-	-	-	-
B 64	-	-	-	-	-	-	-	-	-	-	-	-	-	-	-	-	-	-
B 65	3	-	3	1	-	-	-	1	-	-	-	-	1	-	-	-	-	-
B (66-69)	4	1	5	5	-	-	-	-	-	-	-	-	-	-	-	-	-	-
B 66	1	-	1	1	-	-	-	-	-	-	-	-	-	-	-	-	-	-
B 67	-	-	-	-	-	-	-	-	-	-	-	-	-	-	-	-	-	-
B 68	3	1	4	4	-	-	-	-	-	-	-	-	-	-	-	-	-	-
B 69	-	-	-	-	-	-	-	-	-	-	-	-	-	-	-	-	-	-
B 70	13	16	29	-	-	-	-	-	1	1	-	1	1	-	4	2	19	-
B (71-77)	91	83	174	-	-	19	7	8	12	14	4	7	5	10	13	21	54	-
B 71	14	5	19	-	-	4	3	5	1	3	1	-	-	-	2	-	-	-
B 72	1	3	4	-	-	-	-	-	-	-	-	-	-	1	-	2	1	-
B 73	20	51	71	-	-	-	-	-	-	-	-	1	-	2	6	15	47	-
B 74	25	15	40	-	-	8	2	2	4	8	3	3	2	3	1	3	1	-
B 75	3	2	5	-	-	-	-	-	1	1	-	-	-	-	-	-	3	-
B 76	2	-	2	-	-	-	-	-	2	-	-	-	-	-	-	-	-	-
B 77	26	7	33	-	-	7	2	1	4	2	-	3	3	4	4	1	2	-
BE (71-78)	91	83	174	-	-	19	7	8	12	14	4	7	5	10	13	21	54	-
BE 71	18	6	24	-	-	-	5	6	2	3	2	1	2	1	2	-	-	-
BE 72	1	-	1	-	-	-	-	-	-	-	1	-	-	-	-	-	-	-
BE 73	2	-	2	-	-	-	-	-	2	-	-	-	-	-	-	-	-	-
BE 74	27	53	80	-	-	-	-	-	1	4	1	-	1	3	6	16	48	-
BE 75	2	1	3	-	-	-	-	-	-	-	-	-	-	-	-	-	3	-
BE 76	19	2	21	-	-	-	2	1	3	2	-	4	2	4	2	1	-	-
BE 77	-	1	1	-	-	-	-	-	-	1	-	-	-	-	-	-	-	-
BE 78	22	20	42	-	-	19	-	1	4	4	-	2	-	2	3	4	3	-
Totale(b)	1.655	1.651	3.306	6	1	27	11	19	45	117	71	110	228	390	513	573	1.195	-

(b) Vedi nota a pagina 5

Tavola 3 segue – Morti per causa, età e residenza – Anno 2002

Classificazione	Totale			Anni														
	M	F	MF	0	1-4	5-14	15-	25-34	35-44	45-54	55-59	60-64	65-69	70-74	75-79	80-84	≥ 85	N.I.
CAMPANIA																		
B (1-11)	176	156	332	4	-	2	1	1	12	21	16	36	66	66	41	30	36	-
B 1	1	-	1	-	-	-	-	-	-	-	-	-	-	-	1	-	-	-
B 2	9	5	14	-	-	-	-	-	1	1	-	-	2	4	4	1	1	-
B 3	2	2	4	-	-	-	-	-	-	1	-	-	1	-	-	1	1	-
B 4	-	-	-	-	-	-	-	-	-	-	-	-	-	-	-	-	-	-
B 5	1	-	1	-	-	-	-	-	1	-	-	-	-	-	-	-	-	-
B 6	2	1	3	-	-	-	-	-	-	-	-	1	-	1	1	-	-	-
B 7	18	22	40	3	-	-	-	1	-	2	2	3	4	8	3	5	9	-
B 8	-	-	-	-	-	-	-	-	-	-	-	-	-	-	-	-	-	-
B 9	-	2	2	1	-	1	-	-	-	-	-	-	-	-	-	-	-	-
B 10	-	-	-	-	-	-	-	-	-	-	-	-	-	-	-	-	-	-
B 11	143	124	267	-	-	1	1	-	10	17	14	32	59	53	32	23	25	-
B (12-27)	7.507	4.987	12.494	1	8	28	48	107	364	944	873	1.243	1.715	2.109	2.199	1.530	1.325	-
B 12	139	32	171	-	-	-	-	1	8	23	12	22	29	35	17	11	13	-
B 13	76	21	97	-	-	-	-	-	2	12	6	13	15	16	12	12	9	-
B 14	437	301	738	-	-	-	1	6	23	47	50	64	103	125	127	108	84	-
B 15	398	377	775	-	-	1	-	4	17	52	45	70	100	113	142	115	116	-
B 16	152	130	282	-	-	-	-	1	3	12	17	18	30	55	59	49	38	-
B 17	734	403	1.137	-	1	-	2	2	13	66	80	134	176	217	227	132	87	-
B 18	180	11	191	-	-	-	-	-	5	19	21	17	29	30	39	22	9	-
B 19	2.374	448	2.822	-	-	1	2	7	58	232	225	364	470	556	508	258	141	-
B 20	-	818	818	-	-	-	-	15	64	119	103	69	90	82	108	87	81	-
B 21	-	21	21	-	-	-	-	1	1	3	3	4	1	3	2	3	-	-
B 22	-	203	203	-	-	-	-	-	3	18	17	18	28	26	37	36	20	-
B 23	521	-	521	-	-	-	1	-	-	5	3	20	49	74	132	105	132	-
B 24	284	275	559	-	-	1	8	9	22	44	36	55	61	95	119	60	49	-
B 25	243	226	469	-	2	6	14	18	18	33	22	34	53	81	75	59	54	-
B 26	1.733	1.545	3.278	-	4	17	17	38	113	238	220	311	433	530	519	405	433	-
B 27	236	176	412	1	1	2	3	5	14	21	13	30	48	71	76	68	59	-
B (28-31)	983	1.493	2.476	3	3	2	6	18	42	87	84	167	255	373	515	432	489	-
B 28	853	1.343	2.196	-	1	-	-	1	14	52	73	139	228	351	472	413	452	-
B 29	-	4	4	-	-	-	-	-	-	-	-	-	-	-	1	1	2	-
B 30	1	-	1	-	-	-	-	-	-	-	-	-	-	-	-	-	1	-
B 31	129	146	275	3	2	2	6	17	28	35	11	28	27	22	42	18	34	-

Tavola 3 segue – Morti per causa, età e residenza – Anno 2002

Classificazione	Totale			Anni														
	M	F	MF	0	1-4	5-14	15-25-34	35-44	45-54	55-59	60-64	65-69	70-74	75-79	80-84	≥ 85	N.I.	
CAMPANIA																		
B (32-33)	99	95	194	2	1	-	1	5	3	10	3	10	21	24	29	34	51	-
B 32	66	72	138	2	-	-	1	4	-	6	3	4	14	15	18	28	43	-
B 33	33	23	56	-	1	-	-	1	3	4	-	6	7	9	11	6	8	-
B 34	138	259	397	-	-	-	3	12	11	2	3	10	12	32	57	73	182	-
B (35-37)	446	504	950	7	5	11	18	13	26	49	28	44	68	174	169	178	160	-
B 35	9	11	20	2	1	-	2	1	1	4	1	-	2	4	2	-	-	-
B 36	9	13	22	-	-	-	1	1	5	7	1	3	1	2	1	-	-	-
B 37	428	480	908	5	4	11	15	11	20	38	26	41	65	168	166	178	160	-
B (38-46)	9.406	11.547	20.953	4	8	8	21	76	206	550	516	753	1.363	2.342	3.566	3.821	7.719	-
B 38	-	-	-	-	-	-	-	-	-	-	-	-	-	-	-	-	-	-
B 39	32	85	117	-	-	-	-	3	4	10	8	8	16	23	20	12	13	-
B 40	754	1.293	2.047	-	-	1	-	-	10	30	27	61	98	210	343	387	880	-
B 41	1.762	1.232	2.994	-	-	-	3	10	53	181	142	232	323	472	582	434	562	-
B 42	1.632	1.802	3.434	-	-	-	-	-	12	56	76	133	247	396	610	636	1.268	-
B 43	2.183	2.799	4.982	4	5	7	14	42	77	142	128	166	292	510	803	834	1.958	-
B 44	2.659	4.008	6.667	-	2	-	4	20	44	108	112	131	334	629	1.109	1.390	2.784	-
B 45	86	178	264	-	-	-	-	-	-	-	-	3	11	14	22	51	163	-
B 46	298	150	448	-	1	-	-	1	6	23	23	19	42	88	77	77	91	-
B (47-50)	1.757	1.041	2.798	5	3	7	8	7	26	55	56	100	170	370	538	508	945	-
B 47	119	101	220	1	1	4	2	3	3	5	11	7	6	19	38	30	90	-
B 48	20	25	45	-	-	1	-	-	2	-	1	-	1	2	3	14	21	-
B 49	1.148	576	1.724	-	-	-	2	1	5	30	24	59	102	244	361	310	586	-
B 50	470	339	809	4	2	2	4	3	16	20	20	34	61	105	136	154	248	-
B (51-55)	1.334	1.254	2.588	2	2	2	2	28	87	151	129	203	327	419	458	351	427	-
B 51	62	47	109	-	-	-	-	1	3	3	2	6	11	13	16	16	38	-
B 52	2	1	3	-	-	1	-	-	-	-	-	1	-	-	1	-	-	-
B 53	64	91	155	-	-	-	-	-	1	4	2	2	8	16	41	31	50	-
B 54	852	748	1.600	-	-	1	1	17	71	108	99	154	245	286	273	197	148	-
B 55	354	367	721	2	2	-	1	10	12	36	26	40	63	104	127	107	191	-
B (56-58)	408	399	807	-	-	-	-	7	13	30	25	32	64	113	148	137	238	-
B 56	278	261	539	-	-	-	-	3	9	18	21	24	51	78	100	96	139	-
B 57	13	-	13	-	-	-	-	-	-	1	-	-	1	1	2	2	6	-
B 58	117	138	255	-	-	-	-	4	4	11	4	8	12	34	46	39	93	-

Tavola 3 segue – Morti per causa, età e residenza – Anno 2002

Classificazione B	Totale			Anni														N.I.
	M	F	MF	0	1-4	5-14	15-25-34	35-44	45-54	55-59	60-64	65-69	70-74	75-79	80-84	≥ 85		
CAMPANIA																		
B (59-61)	-	1	1	-	-	-	-	-	1	-	-	-	-	-	-	-	-	
B 59	-	-	-	-	-	-	-	-	-	-	-	-	-	-	-	-	-	
B 60	-	1	1	-	-	-	-	-	1	-	-	-	-	-	-	-	-	
B 61	-	-	-	-	-	-	-	-	-	-	-	-	-	-	-	-	-	
B 62	8	21	29	-	-	-	-	-	1	-	1	1	3	-	6	4	13	
B 63	41	110	151	-	1	-	3	-	6	8	5	6	16	22	26	19	39	
B (64-65)	78	72	150	76	10	3	10	6	7	10	7	1	1	2	7	8	2	
B 64	34	40	74	40	5	-	4	3	4	4	3	-	-	-	5	5	1	
B 65	44	32	76	36	5	3	6	3	3	6	4	1	1	2	2	3	1	
B (66-69)	104	76	180	180	-	-	-	-	-	-	-	-	-	-	-	-	-	
B 66	17	11	28	28	-	-	-	-	-	-	-	-	-	-	-	-	-	
B 67	1	2	3	3	-	-	-	-	-	-	-	-	-	-	-	-	-	
B 68	67	45	112	112	-	-	-	-	-	-	-	-	-	-	-	-	-	
B 69	19	18	37	37	-	-	-	-	-	-	-	-	-	-	-	-	-	
B 70	537	285	822	11	4	9	50	91	111	71	27	49	61	59	61	61	157	
B (71-77)	933	759	1.692	5	7	20	155	164	114	109	51	76	73	106	156	189	467	
B 71	200	52	252	2	4	8	47	38	27	32	12	20	16	11	20	9	6	
B 72	26	19	45	-	-	-	6	7	2	2	2	3	-	4	5	3	11	
B 73	200	475	675	-	-	-	3	3	-	6	2	8	12	37	71	138	395	
B 74	321	123	444	1	1	9	79	82	49	46	21	24	24	32	32	20	24	
B 75	15	25	40	-	-	1	-	3	4	3	3	3	5	4	5	3	6	
B 76	11	5	16	-	-	-	-	1	2	1	1	3	2	2	2	-	2	
B 77	160	60	220	2	2	2	20	30	30	19	10	15	14	16	21	16	23	
BE (71-78)	933	759	1.692	5	7	20	155	164	114	109	51	76	73	106	156	189	467	
BE 71	310	79	389	2	2	10	103	90	38	39	13	21	23	17	19	8	4	
BE 72	8	2	10	-	-	1	-	-	2	2	1	1	-	-	3	-	-	
BE 73	4	2	6	-	-	-	-	-	-	-	-	1	1	1	2	-	1	
BE 74	247	511	758	2	1	1	4	3	8	10	8	8	20	44	84	149	416	
BE 75	9	21	30	-	-	1	-	-	2	2	1	2	5	4	4	3	6	
BE 76	155	67	222	-	-	2	21	35	34	36	16	20	9	12	19	11	7	
BE 77	42	7	49	-	1	-	6	14	10	10	2	1	1	2	2	-	-	
BE 78	158	70	228	1	3	5	21	22	20	10	10	22	14	26	23	18	33	
Totale(b)	23.955	23.059	47.014	300	52	92	326	535	1.030	2.097	1.824	2.731	4.215	6.211	7.976	7.375	12.250	

(b) Vedi nota a pagina 5

Tavola 3 segue – Morti per causa, età e residenza – Anno 2002

Classificazione	Totale			Anni															N.I.
	M	F	MF	0	1-4	5-14	15-	25-34	35-44	45-54	55-59	60-64	65-69	70-74	75-79	80-84	≥ 85		
PUGLIA																			
B (1-11)	136	129	265	5	1	1	1	3	7	22	11	25	23	47	40	31	48	-	
B 1	-	1	1	-	-	-	-	-	-	-	-	-	-	-	-	-	-	1	-
B 2	12	7	19	-	-	-	-	-	-	2	-	3	3	4	4	2	1	-	
B 3	1	1	2	-	-	-	-	-	-	-	-	-	1	1	-	-	-	-	
B 4	-	-	-	-	-	-	-	-	-	-	-	-	-	-	-	-	-	-	
B 5	-	1	1	1	-	-	-	-	-	-	-	-	-	-	-	-	-	-	
B 6	-	-	-	-	-	-	-	-	-	-	-	-	-	-	-	-	-	-	
B 7	30	43	73	3	1	-	1	-	-	3	2	6	3	9	7	11	27	-	
B 8	-	-	-	-	-	-	-	-	-	-	-	-	-	-	-	-	-	-	
B 9	-	1	1	-	-	1	-	-	-	-	-	-	-	-	-	-	-	-	
B 10	1	-	1	-	-	-	-	-	-	-	-	1	-	-	-	-	-	-	
B 11	92	75	167	1	-	-	-	3	7	17	9	15	16	33	29	18	19	-	
B (12-27)	5.251	3.644	8.895	3	8	19	24	60	223	561	567	787	1.034	1.434	1.604	1.240	1.331	-	
B 12	90	31	121	-	-	-	-	2	5	18	14	8	19	13	20	7	15	-	
B 13	43	15	58	-	-	-	-	-	2	5	7	5	7	5	9	6	12	-	
B 14	267	185	452	-	-	-	1	2	12	29	24	37	56	79	80	55	77	-	
B 15	264	290	554	-	-	-	-	1	14	40	31	39	43	89	105	88	104	-	
B 16	128	105	233	-	-	-	-	-	6	11	19	18	16	47	39	38	39	-	
B 17	449	270	719	-	-	-	-	1	4	34	36	70	100	130	159	109	76	-	
B 18	90	4	94	-	-	-	-	-	1	5	4	13	7	23	12	16	13	-	
B 19	1.487	219	1.706	-	-	-	1	3	24	92	129	177	256	344	334	216	130	-	
B 20	-	637	637	-	-	-	-	4	33	86	74	69	71	72	88	60	80	-	
B 21	-	32	32	-	-	-	-	3	2	3	6	3	2	6	3	2	2	-	
B 22	-	132	132	-	-	-	-	1	10	9	5	13	21	23	17	17	16	-	
B 23	466	-	466	-	-	-	-	-	-	1	9	15	37	55	87	99	163	-	
B 24	220	205	425	-	-	-	6	6	19	29	23	45	47	78	70	58	44	-	
B 25	201	166	367	1	1	7	6	10	15	21	19	36	35	45	54	57	60	-	
B 26	1.341	1.207	2.548	1	4	7	9	24	66	159	148	220	280	385	466	345	434	-	
B 27	205	146	351	1	3	5	1	3	10	19	19	19	37	40	61	67	66	-	
B (28-31)	593	1.007	1.600	4	1	4	4	6	33	44	44	78	149	212	302	303	416	-	
B 28	514	906	1.420	-	-	-	-	1	5	28	40	71	136	196	282	278	383	-	
B 29	-	2	2	-	-	-	-	-	-	-	-	-	-	-	-	-	2	-	
B 30	4	5	9	1	-	-	-	-	-	-	-	-	-	1	2	2	3	-	
B 31	75	94	169	3	1	4	4	5	28	16	4	7	13	15	18	23	28	-	

Tavola 3 segue – Morti per causa, età e residenza – Anno 2002

Classificazione	Totale			Anni															N.I.
	M	F	MF	0	1-4	5-14	15-	25-34	35-44	45-54	55-59	60-64	65-69	70-74	75-79	80-84	≥ 85		
PUGLIA																			
B (32-33)	68	82	150	1	-	-	4	2	4	3	3	7	12	13	27	23	51	-	
B 32	46	55	101	1	-	-	3	1	2	2	2	3	3	7	20	15	42	-	
B 33	22	27	49	-	-	-	1	1	2	1	1	4	9	6	7	8	9	-	
B 34	185	277	462	-	-	-	2	9	10	7	4	4	9	26	57	101	233	-	
B (35-37)	375	439	814	5	5	7	13	10	15	29	16	27	55	93	155	176	208	-	
B 35	4	-	4	1	-	-	1	-	-	1	-	-	1	-	-	-	-	-	
B 36	12	10	22	-	-	-	-	2	1	5	2	2	3	3	4	-	-	-	
B 37	359	429	788	4	5	7	12	8	14	23	14	25	51	90	151	176	208	-	
B (38-46)	5.934	7.327	13.261	1	2	5	13	35	87	278	252	425	692	1.270	2.072	2.471	5.658	-	
B 38	-	-	-	-	-	-	-	-	-	-	-	-	-	-	-	-	-	-	
B 39	35	88	123	-	-	-	-	1	1	7	6	11	8	21	27	14	27	-	
B 40	756	1.348	2.104	-	-	1	1	-	6	19	27	37	74	134	304	429	1.072	-	
B 41	1.120	834	1.954	-	-	-	-	6	23	85	82	122	180	295	368	319	474	-	
B 42	863	957	1.820	-	-	-	-	1	3	28	26	59	101	181	270	368	783	-	
B 43	1.455	1.937	3.392	1	2	4	8	21	34	71	60	97	157	304	462	553	1.618	-	
B 44	1.443	1.996	3.439	-	-	-	4	6	16	54	40	80	140	284	572	725	1.518	-	
B 45	49	65	114	-	-	-	-	-	-	1	-	-	1	5	15	12	80	-	
B 46	213	102	315	-	-	-	-	-	4	13	11	19	31	46	54	51	86	-	
B (47-50)	1.470	827	2.297	4	3	3	4	12	11	35	46	54	129	242	402	457	895	-	
B 47	164	178	342	3	2	2	1	5	3	7	12	9	17	27	37	55	162	-	
B 48	14	7	21	-	-	-	-	1	-	-	2	1	1	1	3	2	10	-	
B 49	941	371	1.312	-	-	-	1	-	4	8	16	29	73	139	260	290	492	-	
B 50	351	271	622	1	1	1	2	6	4	20	16	15	38	75	102	110	231	-	
B (51-55)	799	733	1.532	2	-	3	-	5	43	75	70	118	150	225	286	227	328	-	
B 51	45	41	86	-	-	-	-	-	2	2	3	6	3	7	12	17	34	-	
B 52	1	2	3	-	-	-	-	-	-	-	-	-	-	-	-	1	2	-	
B 53	41	63	104	-	-	1	-	-	1	2	3	4	8	17	18	18	48	-	
B 54	475	370	845	-	-	-	-	2	34	50	50	84	111	152	174	102	86	-	
B 55	237	257	494	2	-	2	-	3	6	21	15	25	32	58	83	89	158	-	
B (56-58)	288	327	615	-	-	-	-	1	6	12	10	23	27	64	103	98	271	-	
B 56	189	218	407	-	-	-	-	1	4	9	7	17	24	48	68	63	166	-	
B 57	16	-	16	-	-	-	-	-	-	-	-	-	-	-	-	8	8	-	
B 58	83	109	192	-	-	-	-	-	2	3	3	6	3	16	35	27	97	-	

Tavola 3 segue – Morti per causa, età e residenza – Anno 2002

Classificazione	Totale			Anni															N.I.
	M	F	MF	0	1-4	5-14	15-25-34	35-44	45-54	55-59	60-64	65-69	70-74	75-79	80-84	≥ 85			
PUGLIA																			
B (59-61)	-	1	1	-	-	-	-	1	-	-	-	-	-	-	-	-	-		
B 59	-	-	-	-	-	-	-	-	-	-	-	-	-	-	-	-	-		
B 60	-	1	1	-	-	-	-	1	-	-	-	-	-	-	-	-	-		
B 61	-	-	-	-	-	-	-	-	-	-	-	-	-	-	-	-	-		
B 62	9	36	45	-	-	-	-	-	-	1	1	1	-	3	7	5	27		
B 63	23	70	93	-	-	-	-	3	1	6	6	7	7	7	12	14	30		
B (64-65)	60	66	126	77	9	2	2	7	5	6	2	3	3	2	2	3	3		
B 64	37	45	82	51	8	1	2	4	3	4	-	1	2	1	2	2	1		
B 65	23	21	44	26	1	1	-	3	2	2	2	2	1	1	-	1	2		
B (66-69)	72	45	117	117	-	-	-	-	-	-	-	-	-	-	-	-	-		
B 66	10	6	16	16	-	-	-	-	-	-	-	-	-	-	-	-	-		
B 67	2	3	5	5	-	-	-	-	-	-	-	-	-	-	-	-	-		
B 68	49	28	77	77	-	-	-	-	-	-	-	-	-	-	-	-	-		
B 69	11	8	19	19	-	-	-	-	-	-	-	-	-	-	-	-	-		
B 70	125	170	295	2	-	-	2	5	4	8	1	3	8	20	20	44	178		
B (71-77)	952	590	1.542	5	3	17	162	160	124	122	50	46	68	107	125	137	416		
B 71	208	50	258	1	-	3	60	47	32	38	9	15	14	12	14	7	6		
B 72	30	22	52	-	-	1	4	2	5	3	2	-	4	6	3	4	18		
B 73	173	355	528	-	-	-	4	6	1	3	4	2	8	24	55	92	329		
B 74	354	86	440	1	2	6	67	81	52	44	16	15	29	35	37	23	32		
B 75	17	10	27	-	-	-	2	3	2	5	1	1	2	2	4	3	2		
B 76	26	16	42	-	-	-	1	2	10	8	2	3	4	5	3	1	3		
B 77	144	51	195	3	1	7	24	19	22	21	16	10	7	23	9	7	26		
BE (71-78)	952	590	1.542	5	3	17	162	160	124	122	50	46	68	107	125	137	416		
BE 71	360	80	440	1	1	7	108	98	49	46	12	17	32	30	25	7	7		
BE 72	11	-	11	-	-	1	2	1	1	3	1	-	1	-	1	-	-		
BE 73	10	10	20	-	-	-	1	1	5	1	1	3	1	3	1	1	2		
BE 74	236	385	621	-	-	2	6	3	3	11	9	5	14	34	67	103	364		
BE 75	14	10	24	-	-	-	1	3	1	5	1	-	2	2	4	3	2		
BE 76	147	51	198	-	-	1	18	21	35	29	17	11	8	24	14	8	12		
BE 77	42	8	50	-	-	2	7	16	14	7	-	1	1	-	-	2	-		
BE 78	132	46	178	4	2	4	19	17	16	20	9	9	9	14	13	13	29		
Totale(b)	16.340	15.770	32.110	226	32	61	231	319	573	1.209	1.083	1.608	2.366	3.765	5.214	5.330	10.093		

(b) Vedi nota a pagina 5

Tavola 3 segue – Morti per causa, età e residenza – Anno 2002

Classificazione	Totale			Anni														
	M	F	MF	0	1-4	5-14	15-	25-34	35-44	45-54	55-59	60-64	65-69	70-74	75-79	80-84	≥ 85	N.I.
BASILICATA																		
B (1-11)	35	23	58	1	-	-	-	-	2	5	3	5	8	10	10	9	5	-
B 1	1	-	1	-	-	-	-	-	-	-	-	-	-	1	-	-	-	-
B 2	3	2	5	-	-	-	-	-	-	-	-	-	-	1	2	1	1	-
B 3	-	1	1	-	-	-	-	-	-	-	-	-	-	-	1	-	-	-
B 4	-	-	-	-	-	-	-	-	-	-	-	-	-	-	-	-	-	-
B 5	-	-	-	-	-	-	-	-	-	-	-	-	-	-	-	-	-	-
B 6	-	1	1	-	-	-	-	-	-	-	-	-	-	-	1	-	-	-
B 7	5	3	8	1	-	-	-	-	-	-	-	-	2	1	1	2	1	-
B 8	-	-	-	-	-	-	-	-	-	-	-	-	-	-	-	-	-	-
B 9	-	-	-	-	-	-	-	-	-	-	-	-	-	-	-	-	-	-
B 10	-	-	-	-	-	-	-	-	-	-	-	-	-	-	-	-	-	-
B 11	26	16	42	-	-	-	-	-	2	5	3	5	6	7	5	6	3	-
B (12-27)	814	526	1.340	-	2	4	2	11	25	87	67	102	187	221	258	183	191	-
B 12	25	6	31	-	-	-	-	-	-	2	3	2	6	6	3	4	5	-
B 13	14	3	17	-	-	-	-	-	1	2	-	1	3	1	4	2	3	-
B 14	63	36	99	-	-	-	-	1	3	9	5	7	11	17	18	12	16	-
B 15	58	33	91	-	-	-	-	1	1	3	4	4	14	13	20	19	12	-
B 16	33	21	54	-	-	-	-	-	-	2	3	7	6	8	13	6	9	-
B 17	65	35	100	-	-	-	-	1	1	4	7	8	18	19	17	12	13	-
B 18	17	2	19	-	-	-	-	-	1	2	2	1	5	4	2	-	2	-
B 19	192	27	219	-	-	-	-	-	3	13	9	23	31	47	49	27	17	-
B 20	-	85	85	-	-	-	-	-	5	12	5	9	11	11	12	13	7	-
B 21	-	8	8	-	-	-	-	-	-	-	1	-	1	1	1	3	1	-
B 22	-	18	18	-	-	-	-	-	-	3	1	3	2	4	2	1	2	-
B 23	62	-	62	-	-	-	-	-	-	-	1	2	6	7	17	12	17	-
B 24	32	27	59	-	-	-	-	1	2	3	7	1	12	11	12	6	4	-
B 25	27	13	40	-	-	1	-	3	-	2	2	3	5	6	7	3	8	-
B 26	185	186	371	-	1	1	-	4	5	26	16	28	45	58	66	59	62	-
B 27	41	26	67	-	1	2	2	-	3	4	1	3	11	8	15	4	13	-
B (28-31)	109	153	262	-	-	-	-	2	1	8	4	11	24	36	56	42	78	-
B 28	95	136	231	-	-	-	-	1	-	4	4	10	24	28	51	40	69	-
B 29	1	1	2	-	-	-	-	-	-	-	-	-	-	-	-	-	2	-
B 30	1	-	1	-	-	-	-	-	-	-	-	-	-	1	-	-	-	-
B 31	12	16	28	-	-	-	-	1	1	4	-	1	-	7	5	2	7	-

Tavola 3 segue – Morti per causa, età e residenza – Anno 2002

Classificazione	Totale			Anni														
	M	F	MF	0	1-4	5-14	15-	25-34	35-44	45-54	55-59	60-64	65-69	70-74	75-79	80-84	≥ 85	N.I.
BASILICATA																		
B (32-33)	15	9	24	-	-	-	1	1	-	-	-	-	1	2	2	4	13	-
B 32	11	8	19	-	-	-	-	1	-	-	-	-	1	2	1	3	11	-
B 33	4	1	5	-	-	-	1	-	-	-	-	-	-	-	1	1	2	-
B 34	31	35	66	-	-	-	-	-	1	2	2	2	2	5	7	12	33	-
B (35-37)	67	50	117	-	-	3	-	5	1	2	4	6	9	19	30	17	21	-
B 35	1	-	1	-	-	-	-	-	-	-	-	-	-	-	1	-	-	-
B 36	1	2	3	-	-	-	-	-	-	-	1	1	-	1	-	-	-	-
B 37	65	48	113	-	-	3	-	5	1	2	3	5	9	18	29	17	21	-
B (38-46)	1.171	1.290	2.461	-	-	1	3	8	19	50	40	71	152	229	386	443	1.059	-
B 38	-	-	-	-	-	-	-	-	-	-	-	-	-	-	-	-	-	-
B 39	5	15	20	-	-	-	-	-	-	-	2	2	3	5	1	3	4	-
B 40	122	180	302	-	-	-	-	-	1	5	1	4	10	22	46	52	161	-
B 41	208	141	349	-	-	-	-	3	5	15	18	24	39	43	66	62	74	-
B 42	138	125	263	-	-	-	-	-	-	2	3	7	22	30	44	49	106	-
B 43	331	355	686	-	-	1	2	4	8	15	5	15	43	68	94	107	324	-
B 44	320	417	737	-	-	-	1	1	4	12	8	15	26	56	123	153	338	-
B 45	25	31	56	-	-	-	-	-	-	-	-	-	2	-	4	10	40	-
B 46	22	26	48	-	-	-	-	-	1	1	3	4	7	5	8	7	12	-
B (47-50)	221	110	331	1	-	1	1	1	3	4	8	9	21	31	63	66	122	-
B 47	21	11	32	-	-	-	-	-	1	-	2	1	1	2	1	10	14	-
B 48	1	2	3	-	-	-	-	-	-	-	-	-	-	-	1	1	1	-
B 49	132	54	186	-	-	-	-	-	-	2	2	3	9	19	38	37	76	-
B 50	67	43	110	1	-	1	1	1	2	2	4	5	11	10	23	18	31	-
B (51-55)	156	109	265	-	-	-	-	2	7	9	6	16	25	44	47	39	70	-
B 51	11	10	21	-	-	-	-	-	-	-	1	-	-	4	3	4	9	-
B 52	1	1	2	-	-	-	-	-	-	-	-	-	-	-	1	-	1	-
B 53	7	10	17	-	-	-	-	-	-	-	-	-	-	2	2	3	10	-
B 54	87	41	128	-	-	-	-	1	6	7	4	12	18	26	18	16	20	-
B 55	50	47	97	-	-	-	-	1	1	2	1	4	7	12	23	16	30	-
B (56-58)	56	40	96	-	-	-	-	-	-	4	-	2	8	14	23	17	28	-
B 56	37	26	63	-	-	-	-	-	-	3	-	2	6	7	17	13	15	-
B 57	3	-	3	-	-	-	-	-	-	-	-	-	1	-	-	1	1	-
B 58	16	14	30	-	-	-	-	-	-	1	-	-	1	7	6	3	12	-

Tavola 3 segue – Morti per causa, età e residenza – Anno 2002

Classificazione	Totale			Anni														N.I.
	M	F	MF	0	1-4	5-14	15-25-34	35-44	45-54	55-59	60-64	65-69	70-74	75-79	80-84	≥ 85		
BASILICATA																		
B (59-61)	-	-	-	-	-	-	-	-	-	-	-	-	-	-	-	-	-	
B 59	-	-	-	-	-	-	-	-	-	-	-	-	-	-	-	-	-	
B 60	-	-	-	-	-	-	-	-	-	-	-	-	-	-	-	-	-	
B 61	-	-	-	-	-	-	-	-	-	-	-	-	-	-	-	-	-	
B 62	-	2	2	-	-	-	-	-	-	-	-	-	-	1	-	1	-	
B 63	2	15	17	-	-	-	-	-	-	-	1	1	3	1	3	8	-	
B (64-65)	10	9	19	14	1	-	1	-	-	-	-	-	1	-	2	-	-	
B 64	6	4	10	6	1	-	1	-	-	-	-	-	-	-	2	-	-	
B 65	4	5	9	8	-	-	-	-	-	-	-	-	1	-	-	-	-	
B (66-69)	14	6	20	20	-	-	-	-	-	-	-	-	-	-	-	-	-	
B 66	2	-	2	2	-	-	-	-	-	-	-	-	-	-	-	-	-	
B 67	1	-	1	1	-	-	-	-	-	-	-	-	-	-	-	-	-	
B 68	6	6	12	12	-	-	-	-	-	-	-	-	-	-	-	-	-	
B 69	5	-	5	5	-	-	-	-	-	-	-	-	-	-	-	-	-	
B 70	52	32	84	1	-	-	2	7	1	8	1	3	4	10	8	8	31	
B (71-77)	170	120	290	1	1	2	18	34	26	21	7	16	13	19	24	31	77	
B 71	39	11	50	-	-	-	8	11	9	7	1	3	1	1	4	3	2	
B 72	10	2	12	-	-	1	-	1	-	-	-	2	1	1	-	1	5	
B 73	26	74	100	-	-	-	-	1	1	1	1	2	-	3	12	17	62	
B 74	64	19	83	-	-	1	9	16	8	8	2	5	6	10	6	7	5	
B 75	2	2	4	-	-	-	-	1	1	1	-	-	-	-	1	-	-	
B 76	2	3	5	-	-	-	-	-	-	-	-	1	1	-	-	1	2	
B 77	27	9	36	1	1	-	1	4	7	4	3	3	4	4	1	2	1	
BE (71-78)	170	120	290	1	1	2	18	34	26	21	7	16	13	19	24	31	77	
BE 71	59	14	73	-	-	2	11	23	10	5	3	5	4	2	4	2	2	
BE 72	-	-	-	-	-	-	-	-	-	-	-	-	-	-	-	-	-	
BE 73	2	3	5	-	-	-	-	-	-	-	-	1	1	-	-	1	2	
BE 74	47	82	129	-	-	-	1	-	2	3	1	4	2	7	18	22	69	
BE 75	-	1	1	-	-	-	-	-	-	-	-	-	-	-	1	-	-	
BE 76	28	10	38	-	-	-	4	5	8	7	2	4	2	3	1	2	-	
BE 77	4	1	5	-	-	-	1	1	3	-	-	-	-	-	-	-	-	
BE 78	30	9	39	1	1	-	1	5	3	6	1	2	4	7	-	4	4	
Totale(b)	2.923	2.529	5.452	38	4	11	28	71	86	200	142	244	455	644	916	876	1.737	

(b) Vedi nota a pagina 5

Tavola 3 segue – Morti per causa, età e residenza – Anno 2002

Classificazione	Totale			Anni														
	M	F	MF	0	1-4	5-14	15-	25-34	35-44	45-54	55-59	60-64	65-69	70-74	75-79	80-84	≥ 85	N.I.
CALABRIA																		
B (1-11)	67	67	134	2	1	-	3	1	4	6	4	10	17	27	27	16	16	-
B 1	-	-	-	-	-	-	-	-	-	-	-	-	-	-	-	-	-	-
B 2	5	1	6	-	-	-	-	-	-	-	-	-	-	1	3	1	1	-
B 3	1	3	4	-	1	-	-	-	-	1	-	-	2	-	-	-	-	-
B 4	-	-	-	-	-	-	-	-	-	-	-	-	-	-	-	-	-	-
B 5	-	-	-	-	-	-	-	-	-	-	-	-	-	-	-	-	-	-
B 6	-	-	-	-	-	-	-	-	-	-	-	-	-	-	-	-	-	-
B 7	9	4	13	1	-	-	1	-	-	-	1	-	1	2	4	1	2	-
B 8	-	-	-	-	-	-	-	-	-	-	-	-	-	-	-	-	-	-
B 9	-	-	-	-	-	-	-	-	-	-	-	-	-	-	-	-	-	-
B 10	-	-	-	-	-	-	-	-	-	-	-	-	-	-	-	-	-	-
B 11	52	59	111	1	-	-	2	1	4	5	3	10	14	24	20	14	13	-
B (12-27)	2.297	1.574	3.871	2	7	6	20	32	88	236	231	321	495	610	749	506	568	-
B 12	49	21	70	-	-	-	-	2	4	10	9	4	6	9	7	10	9	-
B 13	29	10	39	-	-	-	-	-	1	4	4	1	7	4	3	7	8	-
B 14	192	117	309	-	-	-	-	1	12	15	15	19	37	46	71	40	53	-
B 15	169	138	307	-	-	-	-	3	1	13	12	28	35	58	65	45	47	-
B 16	53	47	100	-	-	-	1	-	-	3	6	8	14	10	20	22	16	-
B 17	177	107	284	-	1	-	-	1	2	7	22	34	39	54	53	38	33	-
B 18	48	2	50	-	-	-	-	-	-	2	3	4	8	8	7	11	7	-
B 19	587	78	665	-	-	1	1	1	5	47	45	74	111	145	127	61	47	-
B 20	-	265	265	-	-	-	-	6	18	39	32	23	33	27	37	25	25	-
B 21	-	14	14	-	-	-	-	-	1	2	2	2	-	2	3	-	2	-
B 22	-	71	71	-	-	-	-	-	3	7	6	5	9	10	12	11	8	-
B 23	200	-	200	-	-	-	-	-	1	1	3	3	13	31	51	30	67	-
B 24	93	63	156	-	1	-	1	9	4	12	12	18	20	19	29	19	12	-
B 25	87	77	164	-	2	-	5	1	11	3	5	12	19	29	26	26	25	-
B 26	538	486	1.024	-	3	4	10	7	23	65	51	76	131	135	203	141	175	-
B 27	75	78	153	2	-	1	2	1	2	6	4	10	13	23	35	20	34	-
B (28-31)	359	459	818	3	2	-	2	-	7	32	25	47	51	121	182	142	204	-
B 28	311	425	736	-	-	-	-	-	3	23	20	40	48	112	169	134	187	-
B 29	-	-	-	-	-	-	-	-	-	-	-	-	-	-	-	-	-	-
B 30	1	4	5	-	-	-	-	-	-	-	-	-	-	-	-	2	3	-
B 31	47	30	77	3	2	-	2	-	4	9	5	7	3	9	13	6	14	-

Tavola 3 segue – Morti per causa, età e residenza – Anno 2002

Classificazione	Totale			Anni															N.I.
	M	F	MF	0	1-4	5-14	15-	25-34	35-44	45-54	55-59	60-64	65-69	70-74	75-79	80-84	≥ 85		
CALABRIA																			
B (32-33)	54	53	107	-	-	-	-	4	4	1	2	10	6	11	19	20	30	-	
B 32	35	39	74	-	-	-	-	3	3	1	-	3	2	6	13	17	26	-	
B 33	19	14	33	-	-	-	-	1	1	-	2	7	4	5	6	3	4	-	
B 34	95	125	220	-	-	-	-	2	9	3	1	3	6	10	30	50	106	-	
B (35-37)	164	170	334	-	2	3	9	5	10	13	5	17	25	45	68	63	69	-	
B 35	2	2	4	-	-	-	-	-	-	-	-	-	-	1	2	-	1	-	
B 36	3	2	5	-	-	-	-	-	1	2	-	1	-	-	1	-	-	-	
B 37	159	166	325	-	2	3	9	5	9	11	5	16	25	44	65	63	68	-	
B (38-46)	3.851	4.498	8.349	1	4	2	6	21	61	161	148	259	500	803	1.263	1.468	3.652	-	
B 38	-	-	-	-	-	-	-	-	-	-	-	-	-	-	-	-	-	-	
B 39	11	36	47	-	-	-	-	-	-	2	3	2	7	8	6	11	8	-	
B 40	356	640	996	-	-	-	-	3	6	13	10	15	48	73	139	192	497	-	
B 41	665	412	1.077	-	-	-	-	5	22	42	47	73	129	173	217	173	196	-	
B 42	525	537	1.062	-	-	-	-	-	-	13	17	25	74	111	167	179	476	-	
B 43	1.081	1.361	2.442	1	4	2	3	7	18	54	30	71	117	218	319	404	1.194	-	
B 44	1.048	1.379	2.427	-	-	-	1	5	12	33	32	62	109	190	379	456	1.148	-	
B 45	42	59	101	-	-	-	-	-	1	-	-	1	-	4	3	16	76	-	
B 46	123	74	197	-	-	-	2	1	2	4	9	10	16	26	33	37	57	-	
B (47-50)	664	374	1.038	-	5	2	-	5	6	8	12	29	60	119	199	199	394	-	
B 47	39	52	91	-	-	1	-	1	1	-	-	2	2	7	14	15	48	-	
B 48	10	13	23	-	1	-	-	-	-	-	-	-	1	2	2	3	14	-	
B 49	404	174	578	-	-	-	-	2	2	6	9	14	36	61	121	113	214	-	
B 50	211	135	346	-	4	1	-	2	3	2	3	13	21	49	62	68	118	-	
B (51-55)	413	340	753	-	1	-	-	6	28	42	28	47	69	110	120	121	181	-	
B 51	18	28	46	-	-	-	-	-	1	1	-	-	3	2	7	12	20	-	
B 52	1	-	1	-	-	-	-	-	-	-	-	-	1	-	-	-	-	-	
B 53	26	34	60	-	-	-	-	1	-	4	1	-	3	8	10	9	24	-	
B 54	229	136	365	-	-	-	-	3	22	30	23	36	43	65	52	51	40	-	
B 55	139	142	281	-	1	-	-	2	5	7	4	11	19	35	51	49	97	-	
B (56-58)	137	128	265	-	-	-	-	-	3	7	7	10	25	24	56	47	86	-	
B 56	89	77	166	-	-	-	-	-	3	6	3	5	17	16	37	31	48	-	
B 57	6	-	6	-	-	-	-	-	-	-	-	-	-	1	1	1	3	-	
B 58	42	51	93	-	-	-	-	-	-	1	4	5	8	7	18	15	35	-	

Tavola 3 segue – Morti per causa, età e residenza – Anno 2002

Classificazione	Totale			Anni														N.I.
	M	F	MF	0	1-4	5-14	15-25-34	35-44	45-54	55-59	60-64	65-69	70-74	75-79	80-84	≥ 85		
CALABRIA																		
B (59-61)	-	1	1	-	-	-	-	-	1	-	-	-	-	-	-	-	-	
B 59	-	-	-	-	-	-	-	-	-	-	-	-	-	-	-	-	-	
B 60	-	1	1	-	-	-	-	-	1	-	-	-	-	-	-	-	-	
B 61	-	-	-	-	-	-	-	-	-	-	-	-	-	-	-	-	-	
B 62	8	5	13	-	-	-	-	-	1	-	-	-	1	-	1	4	6	
B 63	15	38	53	-	-	-	-	-	5	4	1	7	4	5	7	5	15	
B (64-65)	29	22	51	26	3	3	-	3	2	3	2	1	1	1	1	-	5	
B 64	9	8	17	8	1	2	-	-	-	1	1	1	-	1	-	-	2	
B 65	20	14	34	18	2	1	-	3	2	2	1	-	1	-	1	-	3	
B (66-69)	30	25	55	55	-	-	-	-	-	-	-	-	-	-	-	-	-	
B 66	5	5	10	10	-	-	-	-	-	-	-	-	-	-	-	-	-	
B 67	-	-	-	-	-	-	-	-	-	-	-	-	-	-	-	-	-	
B 68	21	15	36	36	-	-	-	-	-	-	-	-	-	-	-	-	-	
B 69	4	5	9	9	-	-	-	-	-	-	-	-	-	-	-	-	-	
B 70	124	124	248	2	-	-	4	3	6	5	1	7	13	18	18	29	142	
B (71-77)	487	343	830	-	1	6	60	69	69	67	27	37	39	57	92	92	214	
B 71	97	27	124	-	-	2	19	21	16	18	7	3	9	10	8	4	7	
B 72	19	11	30	-	-	-	1	2	3	1	1	1	5	4	6	1	5	
B 73	98	190	288	-	-	-	1	1	1	5	-	4	2	13	37	57	167	
B 74	186	75	261	-	-	2	32	32	35	28	10	20	14	21	24	18	25	
B 75	9	8	17	-	1	2	-	3	-	2	-	1	1	-	4	1	2	
B 76	11	4	15	-	-	-	-	-	1	4	2	3	1	1	1	2	-	
B 77	67	28	95	-	-	-	7	10	13	9	7	5	7	8	12	9	8	
BE (71-78)	487	343	830	-	1	6	60	69	69	67	27	37	39	57	92	92	214	
BE 71	149	42	191	-	1	5	40	28	26	16	8	16	12	14	10	8	7	
BE 72	2	-	2	-	-	-	-	-	-	-	1	-	-	1	-	-	-	
BE 73	5	3	8	-	-	-	-	-	-	-	2	1	-	1	2	2	-	
BE 74	136	230	366	-	-	-	4	4	5	7	5	4	7	19	52	69	190	
BE 75	7	5	12	-	-	-	-	2	-	2	-	1	1	-	3	1	2	
BE 76	68	20	88	-	-	-	5	10	12	17	6	5	9	8	7	4	5	
BE 77	48	6	54	-	-	-	4	13	15	12	4	2	2	1	1	-	-	
BE 78	72	37	109	-	-	1	7	12	11	13	1	8	8	13	17	8	10	
Totale(b)	8.794	8.346	17.140	91	26	22	104	151	304	588	494	805	1.312	1.961	2.832	2.762	5.688	

(b) Vedi nota a pagina 5

Tavola 3 segue – Morti per causa, età e residenza – Anno 2002

Classificazione	Totale			Anni															N.I.
	M	F	MF	0	1-4	5-14	15-	25-34	35-44	45-54	55-59	60-64	65-69	70-74	75-79	80-84	≥ 85		
SICILIA																			
B (1-11)	135	138	273	2	1	-	-	12	12	19	20	23	36	46	53	24	25	-	
B 1	-	2	2	-	-	-	-	-	-	-	-	-	-	-	-	-	-	2	
B 2	8	2	10	-	-	-	-	1	-	3	-	-	1	1	1	2	1	-	
B 3	-	1	1	-	-	-	-	-	-	-	-	-	-	-	-	-	-	1	
B 4	-	-	-	-	-	-	-	-	-	-	-	-	-	-	-	-	-	-	
B 5	-	1	1	1	-	-	-	-	-	-	-	-	-	-	-	-	-	-	
B 6	2	1	3	-	-	-	-	-	-	-	-	1	1	-	1	-	-	-	
B 7	12	18	30	1	-	-	-	2	-	1	1	2	1	6	7	4	5	-	
B 8	-	-	-	-	-	-	-	-	-	-	-	-	-	-	-	-	-	-	
B 9	-	1	1	-	-	-	-	1	-	-	-	-	-	-	-	-	-	-	
B 10	-	-	-	-	-	-	-	-	-	-	-	-	-	-	-	-	-	-	
B 11	113	112	225	-	1	-	-	8	12	15	19	20	33	39	44	18	16	-	
B (12-27)	6.445	4.727	11.172	4	9	19	35	90	241	704	658	952	1.446	1.931	2.091	1.511	1.481	-	
B 12	111	53	164	-	-	-	3	-	6	19	12	17	21	34	23	10	19	-	
B 13	42	20	62	-	-	-	-	-	-	4	1	6	8	15	12	6	10	-	
B 14	332	301	633	-	-	-	-	5	16	44	33	45	72	99	112	107	100	-	
B 15	458	433	891	-	-	-	2	6	11	56	44	68	102	136	169	154	143	-	
B 16	164	118	282	-	-	-	-	2	5	13	10	29	35	41	53	45	49	-	
B 17	507	317	824	1	-	1	1	1	6	29	43	73	140	173	176	88	92	-	
B 18	143	12	155	-	-	-	-	-	2	11	13	14	23	26	32	18	16	-	
B 19	1.729	325	2.054	-	-	-	-	6	30	145	156	225	335	464	368	231	94	-	
B 20	-	788	788	-	-	-	-	6	43	94	55	80	87	104	127	83	109	-	
B 21	-	25	25	-	-	-	-	1	3	4	2	2	2	3	4	2	2	-	
B 22	-	239	239	-	-	-	-	1	5	20	12	24	34	46	38	31	28	-	
B 23	572	-	572	-	-	-	-	-	-	3	11	16	44	78	132	114	174	-	
B 24	301	224	525	-	-	-	7	10	20	29	42	49	63	86	114	67	38	-	
B 25	229	192	421	-	3	5	9	10	11	25	13	24	34	64	87	63	73	-	
B 26	1.627	1.486	3.113	1	4	9	10	37	77	189	187	261	407	504	549	418	460	-	
B 27	230	194	424	2	2	4	3	5	6	19	24	19	39	58	95	74	74	-	
B (28-31)	1.085	1.440	2.525	5	3	4	3	15	32	62	62	132	229	385	540	463	590	-	
B 28	973	1.304	2.277	-	-	-	-	4	9	39	48	122	212	352	506	433	552	-	
B 29	1	5	6	-	-	-	-	-	-	-	-	1	-	-	3	-	2	-	
B 30	1	2	3	-	-	-	-	-	-	-	-	-	-	-	2	-	1	-	
B 31	110	129	239	5	3	4	3	11	23	23	14	9	17	33	29	30	35	-	

Tavola 3 segue – Morti per causa, età e residenza – Anno 2002

Classificazione	Totale			Anni															N.I.
	M	F	MF	0	1-4	5-14	15-24	25-34	35-44	45-54	55-59	60-64	65-69	70-74	75-79	80-84	≥ 85		
SICILIA																			
B (32-33)	97	111	208	-	1	1	2	5	9	4	5	4	17	16	29	47	68	-	
B 32	60	83	143	-	-	1	-	4	5	3	1	1	5	11	22	38	52	-	
B 33	37	28	65	-	1	-	2	1	4	1	4	3	12	5	7	9	16	-	
B 34	285	426	711	-	-	-	3	8	9	12	5	13	17	40	111	142	351	-	
B (35-37)	458	583	1.041	3	6	6	13	13	30	51	33	45	72	119	222	205	223	-	
B 35	1	2	3	1	-	-	-	-	-	-	-	-	1	-	1	-	-	-	
B 36	10	20	30	-	-	-	-	1	8	9	4	3	5	-	-	-	-	-	
B 37	447	561	1.008	2	6	6	13	12	22	42	29	42	66	119	221	205	223	-	
B (38-46)	9.785	11.231	21.016	6	2	13	23	58	152	443	396	702	1.149	2.015	3.427	3.823	8.807	-	
B 38	-	-	-	-	-	-	-	-	-	-	-	-	-	-	-	-	-	-	
B 39	40	91	131	-	-	-	-	2	4	4	4	16	14	15	28	21	23	-	
B 40	844	1.469	2.313	-	-	-	-	1	8	31	20	56	109	184	367	444	1.093	-	
B 41	1.717	1.104	2.821	-	-	-	2	11	52	141	130	162	279	430	560	470	584	-	
B 42	1.368	1.297	2.665	-	-	-	1	2	8	38	43	110	174	300	462	510	1.017	-	
B 43	2.257	2.785	5.042	6	2	10	17	32	52	122	98	167	237	367	717	840	2.375	-	
B 44	3.056	4.040	7.096	-	-	2	2	8	24	91	86	159	287	635	1.160	1.403	3.239	-	
B 45	186	282	468	-	-	-	-	-	-	1	4	4	9	38	67	345	-	-	
B 46	317	163	480	-	-	1	1	2	4	16	14	28	45	75	95	68	131	-	
B (47-50)	1.799	998	2.797	2	1	4	4	9	16	53	33	79	180	293	526	493	1.104	-	
B 47	191	164	355	1	1	4	2	2	4	8	4	5	14	20	54	50	186	-	
B 48	14	16	30	-	-	-	-	1	-	1	-	-	1	3	5	4	15	-	
B 49	1.044	443	1.487	-	-	-	-	1	3	19	17	46	97	164	301	286	553	-	
B 50	550	375	925	1	-	-	2	5	9	25	12	28	68	106	166	153	350	-	
B (51-55)	941	826	1.767	-	1	2	1	15	31	84	83	136	194	281	342	259	338	-	
B 51	42	58	100	-	-	-	-	-	-	2	4	3	6	12	18	20	35	-	
B 52	2	2	4	-	-	-	-	-	-	-	1	1	1	-	1	-	-	-	
B 53	49	93	142	-	-	-	-	-	-	1	2	7	3	12	37	23	57	-	
B 54	556	392	948	-	-	-	-	8	24	66	58	94	145	172	177	119	85	-	
B 55	292	281	573	-	1	2	1	7	7	15	18	31	39	85	109	97	161	-	
B (56-58)	419	435	854	1	-	-	1	3	7	20	11	34	73	85	143	167	309	-	
B 56	270	305	575	1	-	-	1	3	5	13	8	27	53	60	103	107	194	-	
B 57	17	-	17	-	-	-	-	-	-	-	-	1	1	1	3	4	7	-	
B 58	132	130	262	-	-	-	-	-	2	7	3	6	19	24	37	56	108	-	

Tavola 3 segue – Morti per causa, età e residenza – Anno 2002

Classificazione B	Totale			Anni															N.I.
	M	F	MF	0	1-4	5-14	15-25-34	35-44	45-54	55-59	60-64	65-69	70-74	75-79	80-84	≥ 85			
SICILIA																			
B (59-61)	-	2	2	-	-	-	-	1	1	-	-	-	-	-	-	-	-		
B 59	-	-	-	-	-	-	-	-	-	-	-	-	-	-	-	-	-		
B 60	-	2	2	-	-	-	-	1	1	-	-	-	-	-	-	-	-		
B 61	-	-	-	-	-	-	-	-	-	-	-	-	-	-	-	-	-		
B 62	19	31	50	-	-	-	-	-	1	4	1	-	2	2	4	6	30		
B 63	37	110	147	-	-	1	-	2	5	10	5	9	13	20	15	9	58		
B (64-65)	88	90	178	107	9	4	5	12	10	8	8	5	3	3	1	2	1		
B 64	43	39	82	55	5	1	-	4	5	3	4	2	1	2	-	-	-		
B 65	45	51	96	52	4	3	5	8	5	5	4	3	2	1	1	2	1		
B (66-69)	105	95	200	200	-	-	-	-	-	-	-	-	-	-	-	-	-		
B 66	15	17	32	32	-	-	-	-	-	-	-	-	-	-	-	-	-		
B 67	2	-	2	2	-	-	-	-	-	-	-	-	-	-	-	-	-		
B 68	71	67	138	138	-	-	-	-	-	-	-	-	-	-	-	-	-		
B 69	17	11	28	28	-	-	-	-	-	-	-	-	-	-	-	-	-		
B 70	378	558	936	6	-	-	5	13	18	21	17	22	20	36	55	103	620		
B (71-77)	1.147	824	1.971	3	1	18	170	163	133	132	66	74	111	133	198	219	550		
B 71	202	37	239	1	-	4	40	47	34	22	18	12	14	15	14	10	8		
B 72	29	34	63	-	-	-	3	3	2	3	1	-	5	4	9	13	20		
B 73	264	513	777	-	-	-	-	3	3	5	7	5	19	40	91	139	465		
B 74	426	135	561	1	-	10	98	70	59	61	27	35	40	40	50	35	35		
B 75	21	16	37	-	-	-	1	7	4	2	-	3	2	5	6	4	3		
B 76	28	22	50	-	-	-	3	3	9	5	1	3	7	6	5	5	3		
B 77	177	67	244	1	1	4	25	30	22	34	12	16	24	23	23	13	16		
BE (71-78)	1.147	824	1.971	3	1	18	170	163	133	132	66	74	111	133	198	219	550		
BE 71	330	74	404	2	-	9	106	73	48	42	14	22	23	19	19	18	9		
BE 72	7	1	8	-	-	-	-	2	1	2	1	-	1	-	1	-	-		
BE 73	8	8	16	-	-	-	-	-	1	3	-	1	3	3	1	2	2		
BE 74	349	581	930	-	-	1	3	6	7	14	16	12	29	61	122	161	498		
BE 75	16	16	32	-	-	-	1	5	4	1	-	3	1	5	5	4	3		
BE 76	228	68	296	-	-	1	31	45	39	44	17	17	30	23	26	14	9		
BE 77	51	9	60	-	1	1	3	18	14	7	7	1	1	4	2	1	-		
BE 78	158	67	225	1	-	6	26	14	19	19	11	18	23	18	22	19	29		
Totale(b)	23.223	22.625	45.848	339	34	72	265	419	707	1.627	1.403	2.230	3.562	5.405	7.757	7.473	14.555		

(b) Vedi nota a pagina 5

Tavola 3 segue – Morti per causa, età e residenza – Anno 2002

Classificazione	Totale			Anni														
	M	F	MF	0	1-4	5-14	15-	25-34	35-44	45-54	55-59	60-64	65-69	70-74	75-79	80-84	≥ 85	N.I.
SARDEGNA																		
B (1-11)	57	52	109	-	1	-	-	2	12	6	7	7	5	26	18	8	17	-
B 1	1	-	1	-	-	-	-	-	-	-	-	-	-	-	-	-	1	-
B 2	3	2	5	-	-	-	-	-	1	-	-	-	-	2	-	-	2	-
B 3	2	2	4	-	-	-	-	-	-	-	-	-	-	2	1	-	1	-
B 4	-	-	-	-	-	-	-	-	-	-	-	-	-	-	-	-	-	-
B 5	-	1	1	-	-	-	-	-	-	-	-	-	-	1	-	-	-	-
B 6	-	-	-	-	-	-	-	-	-	-	-	-	-	-	-	-	-	-
B 7	9	14	23	-	1	-	-	1	1	3	1	1	-	4	4	3	4	-
B 8	-	-	-	-	-	-	-	-	-	-	-	-	-	-	-	-	-	-
B 9	-	-	-	-	-	-	-	-	-	-	-	-	-	-	-	-	-	-
B 10	-	-	-	-	-	-	-	-	-	-	-	-	-	-	-	-	-	-
B 11	42	33	75	-	-	-	-	1	10	3	6	6	5	17	13	5	9	-
B (12-27)	2.331	1.591	3.922	1	2	4	12	35	91	284	263	382	466	620	669	502	591	-
B 12	87	18	105	-	-	-	-	-	6	21	16	15	15	13	7	8	4	-
B 13	31	8	39	-	-	-	-	-	-	8	6	2	7	6	2	6	2	-
B 14	117	59	176	-	-	-	-	1	3	16	7	16	19	30	33	24	27	-
B 15	147	143	290	-	-	-	-	1	3	14	22	27	32	40	50	47	54	-
B 16	53	38	91	-	-	-	-	-	1	2	12	5	8	13	14	13	23	-
B 17	210	91	301	-	-	-	-	-	3	12	12	33	39	69	65	31	37	-
B 18	60	8	68	-	-	-	-	-	5	8	12	6	6	14	5	6	6	-
B 19	611	135	746	-	-	1	-	2	10	58	70	90	121	145	138	62	49	-
B 20	-	289	289	-	-	-	-	5	22	30	27	32	26	30	37	33	47	-
B 21	-	3	3	-	-	-	-	-	-	-	-	-	1	1	-	1	-	-
B 22	-	61	61	-	-	-	-	1	1	10	-	4	11	13	5	5	11	-
B 23	196	-	196	-	-	-	-	-	-	1	3	11	7	32	37	44	61	-
B 24	90	98	188	-	-	-	4	4	7	11	11	17	21	23	36	36	18	-
B 25	105	64	169	-	-	2	1	6	7	12	5	13	12	23	39	29	20	-
B 26	557	507	1.064	-	2	-	7	13	19	77	54	97	128	155	177	137	198	-
B 27	67	69	136	1	-	1	-	2	4	4	6	14	13	13	24	20	34	-
B (28-31)	240	304	544	-	-	1	2	5	32	15	11	26	33	55	91	105	168	-
B 28	175	253	428	-	-	-	-	1	1	7	8	21	26	50	82	89	143	-
B 29	1	1	2	-	-	-	-	-	-	-	-	-	-	-	-	-	2	-
B 30	-	-	-	-	-	-	-	-	-	-	-	-	-	-	-	-	-	-
B 31	64	50	114	-	-	1	2	4	31	8	3	5	7	5	9	16	23	-

Tavola 3 segue – Morti per causa, età e residenza – Anno 2002

Classificazione	Totale			Anni														
	M	F	MF	0	1-4	5-14	15-	25-34	35-44	45-54	55-59	60-64	65-69	70-74	75-79	80-84	≥ 85	N.I.
SARDEGNA																		
B (32-33)	37	51	88	-	-	2	4	10	4	3	4	3	4	8	11	7	28	-
B 32	23	42	65	-	-	2	4	9	3	2	-	2	1	5	7	6	24	-
B 33	14	9	23	-	-	-	-	1	1	1	4	1	3	3	4	1	4	-
B 34	132	166	298	-	-	-	3	15	7	6	1	4	9	14	35	55	149	-
B (35-37)	158	231	389	2	1	4	4	9	10	10	8	14	27	43	77	71	109	-
B 35	1	1	2	-	-	-	-	-	1	-	-	-	1	-	-	-	-	-
B 36	2	11	13	-	-	-	-	-	1	4	2	2	1	1	-	2	-	-
B 37	155	219	374	2	1	4	4	9	8	6	6	12	25	42	77	69	109	-
B (38-46)	2.596	2.765	5.361	-	1	2	5	12	52	116	114	149	280	496	802	891	2.441	-
B 38	-	-	-	-	-	-	-	-	-	-	-	-	-	-	-	-	-	-
B 39	14	26	40	-	-	-	-	-	1	-	3	1	3	6	12	6	8	-
B 40	233	351	584	-	-	-	-	-	4	4	6	8	23	56	77	103	303	-
B 41	538	289	827	-	-	-	-	3	13	46	43	44	78	129	161	133	177	-
B 42	388	408	796	-	-	-	-	1	5	7	13	22	42	66	122	128	390	-
B 43	591	694	1.285	-	1	1	4	6	21	37	26	36	63	98	172	188	632	-
B 44	672	880	1.552	-	-	1	1	1	7	18	17	29	60	119	209	288	802	-
B 45	25	54	79	-	-	-	-	-	-	-	-	1	-	1	8	7	62	-
B 46	135	63	198	-	-	-	-	1	1	4	6	8	11	21	41	38	67	-
B (47-50)	597	409	1.006	2	-	-	3	4	9	20	10	29	40	100	146	203	440	-
B 47	111	135	246	1	-	-	2	-	3	8	3	8	8	17	27	49	120	-
B 48	14	26	40	-	-	-	-	-	-	1	1	-	1	-	6	5	26	-
B 49	282	151	433	-	-	-	-	1	3	6	2	10	13	49	67	86	196	-
B 50	190	97	287	1	-	-	1	3	3	5	4	11	18	34	46	63	98	-
B (51-55)	431	297	728	-	-	1	2	7	37	44	43	43	64	92	123	105	167	-
B 51	21	12	33	-	-	-	-	-	1	-	1	1	2	6	5	8	9	-
B 52	3	-	3	-	-	-	-	-	1	-	-	-	-	-	1	1	-	-
B 53	28	43	71	-	-	-	-	-	-	-	2	2	1	5	11	20	30	-
B 54	232	116	348	-	-	1	2	4	31	39	32	31	43	47	58	38	22	-
B 55	147	126	273	-	-	-	-	3	4	5	8	9	18	34	48	38	106	-
B (56-58)	87	94	181	-	-	-	-	-	-	6	3	4	8	15	30	35	80	-
B 56	54	67	121	-	-	-	-	-	-	6	3	3	4	9	20	29	47	-
B 57	6	-	6	-	-	-	-	-	-	-	-	-	-	1	1	-	4	-
B 58	27	27	54	-	-	-	-	-	-	-	-	1	4	5	9	6	29	-

Tavola 3 segue – Morti per causa, età e residenza – Anno 2002

Classificazione	Totale			Anni														N.I.
	M	F	MF	0	1-4	5-14	15-24	25-34	35-44	45-54	55-59	60-64	65-69	70-74	75-79	80-84	≥ 85	
SARDEGNA																		
B (59-61)	-	1	1	-	-	-	-	1	-	-	-	-	-	-	-	-	-	-
B 59	-	-	-	-	-	-	-	-	-	-	-	-	-	-	-	-	-	-
B 60	-	1	1	-	-	-	-	1	-	-	-	-	-	-	-	-	-	-
B 61	-	-	-	-	-	-	-	-	-	-	-	-	-	-	-	-	-	-
B 62	8	11	19	-	-	-	-	-	-	-	1	2	-	2	4	3	7	-
B 63	12	53	65	-	-	-	-	1	1	3	1	2	2	8	9	16	22	-
B (64-65)	12	20	32	14	3	-	2	2	-	4	-	-	1	1	3	-	2	-
B 64	5	9	14	6	1	-	1	1	-	2	-	-	-	-	3	-	-	-
B 65	7	11	18	8	2	-	1	1	-	2	-	-	1	1	-	-	2	-
B (66-69)	16	9	25	25	-	-	-	-	-	-	-	-	-	-	-	-	-	-
B 66	3	-	3	3	-	-	-	-	-	-	-	-	-	-	-	-	-	-
B 67	1	-	1	1	-	-	-	-	-	-	-	-	-	-	-	-	-	-
B 68	9	9	18	18	-	-	-	-	-	-	-	-	-	-	-	-	-	-
B 69	3	-	3	3	-	-	-	-	-	-	-	-	-	-	-	-	-	-
B 70	98	163	261	3	-	-	2	2	4	1	2	3	6	11	8	15	204	-
B (71-77)	581	314	895	1	3	10	71	107	96	99	25	37	48	50	62	68	218	-
B 71	134	34	168	-	1	5	25	31	27	27	6	6	8	11	11	4	6	-
B 72	22	15	37	-	-	-	-	2	3	5	-	2	1	1	1	5	17	-
B 73	71	163	234	-	-	-	3	1	1	-	-	1	6	8	19	40	155	-
B 74	173	65	238	1	1	4	29	40	32	31	9	15	12	16	17	11	20	-
B 75	7	1	8	-	-	-	-	4	1	-	-	1	1	-	-	1	-	-
B 76	17	12	29	-	-	-	1	6	4	5	1	2	3	1	1	1	4	-
B 77	157	24	181	-	1	1	13	23	28	31	9	10	17	13	13	6	16	-
BE (71-78)	581	314	895	1	3	10	71	107	96	99	25	37	48	50	62	68	218	-
BE 71	176	43	219	-	2	5	40	54	26	36	2	8	12	12	11	6	5	-
BE 72	2	-	2	-	-	-	1	-	1	-	-	-	-	-	-	-	-	-
BE 73	6	7	13	-	-	-	1	1	2	2	1	1	2	-	-	1	2	-
BE 74	112	195	307	-	-	1	-	3	7	9	3	5	11	14	27	47	180	-
BE 75	5	1	6	-	-	-	-	3	1	-	-	1	-	-	-	1	-	-
BE 76	160	23	183	-	-	-	20	27	39	31	9	9	13	11	13	5	6	-
BE 77	27	9	36	-	-	2	5	5	6	7	3	3	-	2	2	-	1	-
BE 78	93	36	129	1	1	2	4	14	14	14	7	10	10	11	9	8	24	-
Totale(b)	7.393	6.531	13.924	48	11	24	110	212	355	617	493	705	993	1.541	2.088	2.084	4.643	-

(b) Vedi nota a pagina 5

Tavola 3 segue – Morti per causa, età e residenza – Anno 2002

Classificazione	Totale			Anni														
	M	F	MF	0	1-4	5-14	15-	25-34	35-44	45-54	55-59	60-64	65-69	70-74	75-79	80-84	≥ 85	N.I.
ESTERO E RESIDENZA N.I. (c)																		
B (1-11)	23	18	41	1	1	-	1	5	4	5	2	2	3	1	9	3	4	-
B 1	-	-	-	-	-	-	-	-	-	-	-	-	-	-	-	-	-	-
B 2	4	-	4	-	-	-	-	2	-	1	-	-	-	-	1	-	-	-
B 3	1	2	3	-	-	-	-	2	-	-	-	1	-	-	-	-	-	-
B 4	-	-	-	-	-	-	-	-	-	-	-	-	-	-	-	-	-	-
B 5	1	-	1	-	-	-	-	1	-	-	-	-	-	-	-	-	-	-
B 6	-	-	-	-	-	-	-	-	-	-	-	-	-	-	-	-	-	-
B 7	8	9	17	1	-	-	-	-	1	2	2	-	1	-	5	1	4	-
B 8	-	-	-	-	-	-	-	-	-	-	-	-	-	-	-	-	-	-
B 9	-	-	-	-	-	-	-	-	-	-	-	-	-	-	-	-	-	-
B 10	-	-	-	-	-	-	-	-	-	-	-	-	-	-	-	-	-	-
B 11	9	7	16	-	1	-	1	-	3	2	-	1	2	1	3	2	-	-
B (12-27)	492	377	869	-	4	6	15	24	65	84	85	80	103	94	127	85	97	-
B 12	13	8	21	-	-	-	1	-	3	3	5	2	2	2	-	1	2	-
B 13	9	2	11	-	-	-	-	-	-	1	1	1	-	2	3	1	2	-
B 14	28	27	55	-	-	-	-	1	5	3	4	6	5	9	10	3	9	-
B 15	32	24	56	-	-	-	1	-	4	3	2	4	10	3	10	11	8	-
B 16	10	15	25	-	-	-	-	-	1	-	1	1	6	4	5	2	5	-
B 17	32	20	52	-	1	-	-	3	2	5	9	4	3	3	10	10	2	-
B 18	11	-	11	-	-	-	-	-	2	3	-	2	-	1	2	1	-	-
B 19	126	33	159	-	-	-	1	-	4	17	17	19	26	26	21	17	11	-
B 20	-	58	58	-	-	-	-	1	11	6	7	7	5	8	8	2	3	-
B 21	-	3	3	-	-	-	-	-	-	1	1	-	-	1	-	-	-	-
B 22	-	17	17	-	-	-	-	-	3	5	1	2	1	1	1	1	2	-
B 23	27	-	27	-	-	-	-	-	-	-	2	-	6	2	3	9	5	-
B 24	34	14	48	-	1	-	2	6	2	6	2	3	4	4	9	6	3	-
B 25	33	24	57	-	1	3	6	9	12	5	3	4	3	1	5	2	3	-
B 26	125	109	234	-	1	3	3	4	14	23	27	23	26	24	36	16	34	-
B 27	12	23	35	-	-	-	1	-	2	3	3	2	6	3	4	3	8	-
B (28-31)	100	78	178	4	1	1	1	14	25	17	7	14	18	10	20	26	20	-
B 28	52	54	106	-	-	-	-	2	4	6	3	12	15	7	18	22	17	-
B 29	-	-	-	-	-	-	-	-	-	-	-	-	-	-	-	-	-	-
B 30	1	-	1	-	-	-	-	-	-	-	-	1	-	-	-	-	-	-
B 31	47	24	71	4	1	1	1	12	21	11	4	1	3	3	2	4	3	-

(c) I morti per i quali non è stata indicata la residenza sono stati in totale 2.297.

Tavola 3 segue – Morti per causa, età e residenza – Anno 2002

Classificazione	Totale			Anni														
	M	F	MF	0	1-4	5-14	15-	25-34	35-44	45-54	55-59	60-64	65-69	70-74	75-79	80-84	≥ 85	N.I.
ESTERO E RESIDENZA N.I. (c)																		
B (32-33)	12	8	20	1	-	2	2	2	-	1	-	-	-	1	1	1	9	-
B 32	8	7	15	1	-	2	2	2	-	-	-	-	-	1	-	1	6	-
B 33	4	1	5	-	-	-	-	-	-	1	-	-	-	-	1	-	3	-
B 34	32	26	58	-	-	-	6	12	8	1	1	1	-	1	5	3	20	-
B (35-37)	29	34	63	2	1	2	3	3	2	5	2	1	3	4	13	10	12	-
B 35	1	2	3	-	-	-	2	1	-	-	-	-	-	-	-	-	-	-
B 36	1	-	1	-	-	-	-	-	-	-	-	-	-	-	1	-	-	-
B 37	27	32	59	2	1	2	1	2	2	5	2	1	3	4	12	10	12	-
B (38-46)	1.022	684	1.706	-	4	3	18	46	93	160	87	140	161	183	215	188	408	-
B 38	-	-	-	-	-	-	-	-	-	-	-	-	-	-	-	-	-	-
B 39	7	4	11	-	-	-	-	2	-	-	2	-	3	-	3	-	1	-
B 40	44	49	93	-	-	-	1	1	2	5	7	5	6	12	14	11	29	-
B 41	331	124	455	-	-	-	-	8	27	52	33	59	72	63	63	38	40	-
B 42	132	90	222	-	-	-	-	1	6	13	9	19	21	31	24	31	67	-
B 43	289	195	484	-	4	2	14	24	39	58	19	35	31	40	48	45	125	-
B 44	183	193	376	-	-	1	2	9	15	27	13	18	25	27	56	56	127	-
B 45	5	14	19	-	-	-	-	-	-	1	-	-	1	3	1	2	11	-
B 46	31	15	46	-	-	-	1	1	4	4	4	4	2	7	6	5	8	-
B (47-50)	129	76	205	5	2	-	6	14	15	8	3	9	13	18	34	24	54	-
B 47	31	25	56	2	1	-	1	4	9	3	1	3	2	4	13	1	12	-
B 48	-	-	-	-	-	-	-	-	-	-	-	-	-	-	-	-	-	-
B 49	52	30	82	-	-	-	-	1	-	2	1	5	7	7	16	13	30	-
B 50	46	21	67	3	1	-	5	9	6	3	1	1	4	7	5	10	12	-
B (51-55)	115	73	188	-	-	-	2	14	28	22	13	22	13	15	24	11	24	-
B 51	7	7	14	-	-	-	-	1	2	2	-	1	-	1	3	2	2	-
B 52	-	-	-	-	-	-	-	-	-	-	-	-	-	-	-	-	-	-
B 53	7	10	17	-	-	-	1	-	-	1	-	2	1	3	4	2	3	-
B 54	65	26	91	-	-	-	-	7	20	18	8	12	7	7	6	4	2	-
B 55	36	30	66	-	-	-	1	6	6	1	5	7	5	4	11	3	17	-
B (56-58)	33	22	55	2	-	-	-	2	1	5	1	2	4	4	4	13	17	-
B 56	24	13	37	2	-	-	-	1	1	5	1	2	4	2	4	7	8	-
B 57	-	-	-	-	-	-	-	-	-	-	-	-	-	-	-	-	-	-
B 58	9	9	18	-	-	-	-	1	-	-	-	-	-	2	-	6	9	-

(c) Vedi nota a pagina 76.

Tavola 3 segue – Morti per causa, età e residenza – Anno 2002

Classificazione	Totale			Anni														
	M	F	MF	0	1-4	5-14	15-	25-34	35-44	45-54	55-59	60-64	65-69	70-74	75-79	80-84	≥ 85	N.I.
ESTERO E RESIDENZA N.I. (c)																		
B (59-61)	-	2	2	-	-	-	-	2	-	-	-	-	-	-	-	-	-	-
B 59	-	1	1	-	-	-	-	1	-	-	-	-	-	-	-	-	-	-
B 60	-	1	1	-	-	-	-	1	-	-	-	-	-	-	-	-	-	-
B 61	-	-	-	-	-	-	-	-	-	-	-	-	-	-	-	-	-	-
B 62	2	2	4	-	-	-	1	-	-	-	-	-	1	-	-	2	-	-
B 63	5	6	11	-	-	-	-	1	-	4	-	-	-	-	-	1	5	-
B (64-65)	41	35	76	53	10	2	6	1	-	2	-	-	-	1	-	1	-	-
B 64	22	24	46	25	9	2	5	1	-	2	-	-	-	1	-	1	-	-
B 65	19	11	30	28	1	-	1	-	-	-	-	-	-	-	-	-	-	-
B (66-69)	41	29	70	70	-	-	-	-	-	-	-	-	-	-	-	-	-	-
B 66	5	3	8	8	-	-	-	-	-	-	-	-	-	-	-	-	-	-
B 67	2	1	3	3	-	-	-	-	-	-	-	-	-	-	-	-	-	-
B 68	24	18	42	42	-	-	-	-	-	-	-	-	-	-	-	-	-	-
B 69	10	7	17	17	-	-	-	-	-	-	-	-	-	-	-	-	-	-
B 70	128	36	164	13	4	2	9	38	37	17	9	9	2	5	5	3	11	-
B (71-77)	777	236	1.013	4	8	28	191	295	186	107	44	21	40	25	15	20	29	-
B 71	205	51	256	-	-	7	51	92	45	28	9	7	7	6	2	1	1	-
B 72	27	10	37	-	-	3	4	10	8	4	1	-	1	-	1	-	5	-
B 73	38	24	62	-	-	-	5	8	4	6	1	3	2	3	7	7	16	-
B 74	291	89	380	-	3	9	71	103	85	40	20	4	19	12	3	7	4	-
B 75	16	5	21	-	-	-	2	9	4	1	-	1	2	1	-	1	-	-
B 76	19	6	25	-	-	2	8	4	4	1	5	-	-	-	-	1	-	-
B 77	181	51	232	4	5	7	50	69	36	27	8	6	9	3	2	3	3	-
BE(71-78)	777	236	1.013	4	8	28	191	295	186	107	44	21	40	25	15	20	29	-
BE 71	333	98	431	-	2	11	97	138	80	43	16	11	15	9	4	4	1	-
BE 72	38	5	43	-	-	-	4	14	13	5	5	-	2	-	-	-	-	-
BE 73	13	4	17	-	-	2	5	4	2	-	4	-	-	-	-	-	-	-
BE 74	88	36	124	-	-	1	9	20	17	13	7	1	10	10	8	8	20	-
BE 75	8	4	12	-	-	-	1	5	-	1	-	1	2	1	-	1	-	-
BE 76	73	33	106	-	-	-	15	28	20	23	5	4	2	1	1	4	3	-
BE 77	53	14	67	-	-	-	21	24	16	4	1	-	-	-	-	-	1	-
BE 78	171	42	213	4	6	14	39	62	38	18	6	4	9	4	2	3	4	-
Totale(b)	2.981	1.742	4.723	155	35	46	261	473	464	438	254	301	361	362	472	391	710	-

(b) Vedi nota a pagina 5.

(c) Vedi nota a pagina 76.

CLASSIFICAZIONE A INTERMEDIA ISTAT PER LE CAUSE DI MORTE

Deriva dalla <<lista di base>> per l'intavolazione dei dati
della classificazione internazionale delle malattie, IX revisione 1975,
e confronto con la classificazione internazionale analitica.

Codici della classificazione A	Cause di morte	Codici della classificazione internazionale analitica
A(01-07)	I - MALATTIE INFETTIVE E PARASSITARIE	001-139
A 01	Malattie infettive intestinali	001-009
A 011	Febbre tifoide	002.0
A 016	Infezioni intestinali mal definite	009
A 019.0	Febbre paratifoide e altre infezioni da salmonella	002.1-002.9,003
A 019.1	Altre intossicazioni alimentari (batteriche)	005
A 019.9	Altre malattie infettive intestinali	001, 004, 006-008
A 02	Tubercolosi	010—018
A 020	Tubercolosi polmonare	011
A 021	Altre forme di tubercolosi dell'apparato respiratorio	010,012
A 022	Tubercolosi delle meningi e del sistema nervoso centrale	013
A 023	Tubercolosi dell'intestino, del peritoneo e delle ghiandole mesenteriche	014
A 024	Tubercolosi delle ossa e delle articolazioni	015
A 025	Tubercolosi dell'apparato genito-urinario	016
A 029	Tubercolosi degli altri organi e tubercolosi miliari	017, 018
A 03	Malattie batteriche	020-041
A 031	Brucellosi	023
A 034	Pertosse	033
A 036	Infezione meningococcica	036
A 037	Tetano	037
A 038	Setticemia	038
A 039	Altre malattie batteriche	{ 020-022 024-032,034, 035,039-041
A 04	Malattie virali	045-079
A 041	Vaiolo	050
A 042	Morbillo	055
A 045	Encefaliti virali trasmesse da artropodi	062-064
A 046	Epatite virale	070
A 049	Altre malattie virali	{ 045-049,051-054, 056-061 ,065,066 071-079
A 05	Rickettsiosi e altre malattie trasmesse da artropodi	080-088
A 052	Malaria	084
A 059	Rickettsiosi e altre malattie trasmesse da artropodi	080-083,085-088
A 06	Sifilide ed altre malattie veneree	090-099
A 069.0	Neurosifilide	094
A 069.1	Altre forme di sifilide	090—093,095—097
A 069.9	Altre malattie veneree	098,099
A 07	Altre malattie infettive e parassitarie e postumi di malattie infettive e parassitarie	100—139
A 073	Echinococcosi	122
A 077	Postumi della tubercolosi	137
A 078	Postumi della poliomielite acuta	138
A 079	Altre malattie infettive e parassitarie;postumi di malattie infettive e parassitarie	{ 100—121. 123—136,139
	II - TUMORI	140—239
A 08	Tumori maligni delle labbra, della cavità orale e della faringe	140-149
A 089.0	Tumori maligni delle labbra	140
A 089.1	Tumori maligni della lingua	141
A 089.2	Tumori maligni di altre parti della cavità orale	142—145
A 089.3	Tumori maligni della faringe	146—148
A 089.9	Tumori maligni di altre e mal definite sedi delle labbra,della cavità orale e della faringe	149

CLASSIFICAZIONE A INTERMEDIA ISTAT PER LE CAUSE DI MORTE

Deriva dalla <<lista di base>> per l'intavolazione dei dati
della classificazione internazionale delle malattie, IX revisione 1975,
e confronto con la classificazione internazionale analitica.

Codici della classifica- zione A	Cause di morte	Codici della clas- sificazione interna- zionale analitica
A 09	Tumori maligni dell'apparato digerente e del peritoneo	150—159
A 090	Tumori maligni dell'esofago	150
A 091	Tumori maligni dello stomaco	151
A 092	Tumori maligni dell'intestino tenue compreso il duodeno	152
A 093	Tumori maligni del colon	153
A 094	Tumori maligni del retto, della giunzione rettosigmoidea e dell'ano	154
A 095	Tumori maligni del fegato, primitivi	155.0
A 096	Tumori maligni del pancreas	157
A 099.0	Tumori maligni dei dotti biliari intraepatici e del fegato non specificati se primitivi o secondari	155.1,155.2
A 099.1	Tumori maligni della vescichetta biliare e dotti biliari extraepatici	156
A 099.9	Tumori maligni del peritoneo e di altre sedi	158,159
A 10	Tumori maligni dell'apparato respiratorio e degli organi intratoracici	160—165
A 100	Tumori maligni della laringe	161
A 101	Tumori maligni della trachea, dei bronchi e dei polmoni	162
A 109	Tumori maligni di altre parti app. resp. e organi intratoracici	160,163-165
A 11	Tumori maligni delle ossa, del tessuto connettivo, della pelle e della mammella	170—175
A 110	Tumori maligni delle ossa e della cartilagine articolare	170
A 111	Melanoma maligno della pelle	172
A 112	Altri tumori maligni della pelle	173
A 113	Tumore maligno della mammella della donna	174
A 119	Tumori maligni del tessuto connettivo e altri tessuti molli; tumori maligni della mammella dell'uomo	171,175
A 12	Tumori maligni degli organi genitourinari	179—189
A 120	Tumori maligni del collo dell'utero	180
A 122	Tumori maligni di altre e non specificate parti dell'utero	179,182
A 123	Tumori maligni dell'ovaio e degli altri annessi uterini	183
A 124	Tumori maligni della prostata	185
A 125	Tumori maligni del testicolo	186
A 126	Tumori maligni della vescica	188
A 129.0	Tumori maligni della placenta; tumori maligni di altri e non specificati organi genitali femminili	181,184
A 129.1	Tumori maligni del pene e di altri organi genitali maschili	187
A 129.2	Tumori maligni del rene e di altri e non specificati organi urinari	189
A 13	Tumori maligni di altre e non specificate sedi	190-199
A 130	Tumore maligno dell'encefalo	191
A 139	Tumori maligni di altre e non specificate sedi	190,192-199
A 14	Tumori maligni dei tessuti linfatico ed ematopoietico	200-208
A 140	Malattia di Hodgkin	201
A 141	Leucemie	204-208
A 149	Altri tumori maligni dei tessuti linfatico ed ematopoietico	200,202,203
A 15	Tumori benigni	210-229
A 152	Tumori benigni dell'utero	218,219
A 155	Tumori benigni dell'encefalo e altre parti del sistema nervoso	225
A 159	Tumori benigni di altre e non specificate sedi	210—217,220-224, 226—229
A 16	Carcinomi in situ	230-234
A 17	Tumori di comportamento incerto e di natura non specificata	235—229
A(18-19)	III - MALATTIE DELLE ghiandole ENDOCRINE, DELLA NUTRIZIONE E DEL METABOLISMO E DISTURBI IMMUNITARI	240-279
A 18	Malattie delle ghiandole endocrine, del metabolismo e disturbi immunitari	240—259,270-279
A 180	Disturbi della ghiandola tiroide	240-246
A 181	Diabete mellito	250
A 189	Altre malattie delle ghiandole endocrine e del metabolismo e disturbi immunitari	251 —259,270—279

CLASSIFICAZIONE A INTERMEDIA ISTAT PER LE CAUSE DI MORTE

Deriva dalla <<lista di base>> per l'intavolazione dei dati
della classificazione internazionale delle malattie, IX revisione 1975,
e confronto con la classificazione internazionale analitica.

Codice della classifica- zione A	Cause di morte	Codice della clas- sificazione interna- zionale analitica
A 19	Carenze nutritive	260-269
A 191	Marasma da denutrizione	261
A 192	Altre malnutrizioni proteino-caloriche	262,263
A 199	Altre carenze nutritive e vitaminiche	260,264-269
	IV - MALATTIE DEL SANGUE E DEGLI ORGANI EMATOPEICI	280-289
A 200	Anemie	280-285
A 209	Altre malattie del sangue e degli organi ematopoietici	286—289
A21	V - DISTURBI PSICHICI	290—319
A 210	Stati psicotici organici senili e presenili	290
A 211	Psicosi schizofreniche	295
A 215	Sindrome di dipendenza dall'alcool	303
A 216	Farmacodipendenza	304
A 219.0	Psicosi alcooliche	291
A 219.1	Altre psicosi	292—294,296—299
A 219.2	Altri disturbi psichici	300-302,305-319
	VI - MALATTIE DEL SISTEMA NERVOSO E DEGLI ORGANI DEI SENSI	320-389
A 22	Malattie del sistema nervoso	320—359
A 220	Meningite	320-322
A 221	Morbo di Parkinson	332
A 222	Altre malattie degenerative e malattie ereditarie del sistema nervoso centrale	330,331,333-336
A 223	Sclerosi multipla	340
A 224	Paralisi cerebrale infantile e altre sindromi paralitiche	343,344
A 225	Epilessia	345
A 229.0	Altre malattie infiammatorie del sistema nervoso centrale	323-326
A 229.9	Altre malattie del sistema nervoso	{ 337,341,342, 346—359
A 23	Disturbi dell'occhio e dei suoi annessi	360—379
A 24	Malattie dell'orecchio e dell'apofisi mastoide	380-389
A(25-30)	VII - MALATTIE DEL SISTEMA CIRCOLATORIO	390—459
A 25	Reumatismo articolare acuto e cardiopatie reumatiche	390-398
A 250	Reumatismo articolare acuto	390—392
A 251	Cardiopatie reumatiche croniche	393—398
A 26	Malattia ipertensiva	401—405
A 260	Cardiopatia ipertensiva	402,404
A 269.0	Nefropatia ipertensiva	403
A 269.1	Ipertensioni senza menzione di cardiopatia o nefropatia	401,405
A 27	Malattie ischemiche del cuore	410—414
A 270	Infarto miocardico acuto	410
A 279.0	Altre cardiopatie ischemiche	411—413
A 279.1	Altre forme di ischemia cardiaca cronica	414
A 28	Malattie del circolo polmonare e altre malattie del cuore	415—429
A 28.0	Embolia polmonare	415.1
A 28.1	Disturbi del ritmo cardiaco	427
A 289.0	Malattia cardiopolmonare cronica	416
A 289.9	Altre mal. del circolo polmonare e altre forme di cardiopatie	415.0,417—426, 428,429
A 29	Disturbi circolatori dell'encefalo	430-438
A 290	Emorragia subaracnoidea	430
A 291	Emorragia cerebrale e altre emorragie intracraniche	431,432

CLASSIFICAZIONE A INTERMEDIA ISTAT PER LE CAUSE DI MORTE

Deriva dalla <<lista di base>> per l'intavolazione dei dati
della classificazione internazionale delle malattie, IX revisione 1975,
e confronto con la classificazione internazionale analitica.

Codici della classifica- zione A	Cause di morte	Codici della clas- sificazione interna- zionale analitica
A 292	Infarto cerebrale	433,434
A 293	Disturbi circolatori cerebrali acuti mal definiti	436
A 294	Arteriosclerosi cerebrale	437.0
A 299	Altre malattie cerebrovascolari	435,437.1—437.9,438
A 30	Altre malattie del sistema circolatorio	440—459
A 300	Aterosclerosi	440
A 301	Embolia e trombosi arteriose	444
A 302	Altre malattie delle arterie, arteriole e capillari	441—443,446—448
A 303	Flebite, tromboflebite, embolie e trombosi venose	451—453
A 309	Altre malattie del sistema circolatorio	454—459
A(31-32)	VIII - MALATTIE DELL'APPARATO RESPIRATORIO	460-519
A 31	Malattie delle vie respiratorie superiori	460-465,470—478
A 32	Altre malattie dell'apparato respiratorio	466,480—519
A 320	Bronchite e bronchiolite acute	466
A 321	Polmoniti	480—486
A 322.0	Influenza con polmonite	487.0
A 322.1	Altre forme di influenza	487.1,487.8
A 323	Bronchite cronica e non specificata, enfisema ed asma	490—493
A 326	Pneumoconiosi e altre malattie polmonari da agenti esterni	500—508
A 327	Pleurite	511
A 329	Altre malattie dell'apparato respiratorio	494—496,510,512—519
A(33-34)	IX - MALATTIE DELL'APPARATO DIGERENTE	520—579
A 33	Malattie della cavità orale, ghiandole salivari e mascellari	520—529
A 34	Malattie delle altre parti apparato digerente	530—579
A 341.0	Ulcera gastrica e peptica a localizzazione non specificata	531,533
A 341.1	Ulcera duodenale	532
A 342	Appendicite	540-543
A 343.0	Ernia addominale senza menzione di occlusione	550.9,553
A 343.1	Ernia addominale con occlusione	550.0,550.1,551,552
A 344	Occlusione intestinale senza menzione di ernia	560
A 345	Diverticoli dell'intestino	562
A 347	Cirrosi e altre malattie croniche del fegato	571
A 348.0	Litiasi biliari	574
A 348.1	Colecistiti	575.0,575 1
A 349.0	Malattie del peritoneo	567—568
A 349.1	Altre malattie del fegato della cistifellea e delle vie biliari	{ 570,572,573, 575.2—575.9,576
A 349.2	Malattie del pancreas	577
A 349.9	Altre malattie delle altre parti dell'apparato digerente	{ 530,534-537 555-558,564-566 569,578,579
A(35-37)	X - MALATTIE DELL'APPARATO GENITOURINARIO	580-629
A 35	Malattie dell'apparato urinario	580-599
A 350.0	Glomerulonefrite acuta	580
A 350.1	Altre nefriti, sindrome nefrosica e nefrosi	581—589
A 351	Infezioni renali	590
A 352	Calcoli delle vie urinarie	592,594
A 359	Altre malattie dell'apparato urinario	591,593,595—599

CLASSIFICAZIONE A INTERMEDIA ISTAT PER LE CAUSE DI MORTE

Deriva dalla <<lista di base>> per l'intavolazione dei dati
della classificazione internazionale delle malattie, IX revisione 1975,
e confronto con la classificazione internazionale analitica.

Codici della classifica- zione A	Cause di morte	Codici della clas- sificazione interna- zionale analitica
A 36	Malattie degli organi genitali maschili	600-608
A 360	Iperplasia della prostata	600
A 369	Altre malattie degli organi genitali maschili	601-608
A 37	Malattie degli organi genitali femminili	610—629
A(38-41)	XI- COMPLICAZIONI DELLA GRAVIDANZA, DEL PARTO E DEL PERPUERIO	630-676
A 38	Gravidanza con esito abortivo	630—639
A 39	Complicazioni da cause ostetriche dirette	640-646,651-676
A 39.0	Emorragia della gravidanza e del parto	640,641,666
A 39.1	Tossimia della gravidanza	642.4-642.9,643
A 39.3	Travaglio ostacolato	660
A 39.4	Complicazioni del puerperio	670—676
A 39.9	Complicazioni da altre cause ostetriche dirette	642.0-642.3 644-646,651-659, 661-665,667-669
A 40	Complicazioni da cause ostetriche indirette	647,648
A 41	Parto completamente normale	650
A42	XII - MALATTIE DELLA PELLE E DEL TESSUTO SOTTOCUTANEO	680-709
A 42	Malattie della pelle e del tessuto sottocutaneo	680-709
A 420	Infezioni della pelle e del tessuto sottocutaneo	660-686
A 429.0	Penfigo	694.4
A 429.1	Affezioni eritematose	695
A 429.9	Altre malattie della pelle e del tessuto sottocutaneo	690-694.3 694.5-694.9,696-709
A43	XIII - MALATTIE DEL SISTEMA OSTEOMUSCOLARE DEL TESSUTO CONNETTIVO	710—739
A 43	Mal. del sistema osteo-muscolare e del tessuto connettivo	710—739
A 430	Artrite reumatoide e altre poliartropatie infiammatorie	714
A 431.0	Malattie diffuse del tessuto connettivo	710
A 431.9	Altre artropatie	711—713,715,716
A 439	Altre mal. del sistema osteo-muscolare e del tess. connett.	717—739
A44	XIV - MALFORMAZIONI CONGENITE	740-759
A 44	Malformazioni congenite	740—759
A 440.0	Spina bifida	741
A 440.1	Idrocefalia congenita	742.3
A 441	Altre malformazioni congenite del sistema nervoso	740,742.0—742.2, 742,4—742.9
A 442	Malformazioni congenite del cuore e del sistema circolatorio	745—747
A 449.0	Malformazioni congenite dell'apparato digerente	749—751
A 449.1	Malformazioni congenite dell'apparato urinario	753
A 449.2	Malformazioni congenite del sistema osteo-muscolare	754—756
A 449.3	Sindrome di Down	758.0
A 449.9	Altre malformazioni congenite	743,744,748,752, 757,758.1—759
	XV - ALCUNE CONDIZIONI MORBOSE DI ORIGINE PERINATALE	760—779

CLASSIFICAZIONE A INTERMEDIA ISTAT PER LE CAUSE DI MORTE

Deriva dalla <<lista di base>> per l'intavolazione dei dati
della classificazione internazionale delle malattie, IX revisione 1975,
e confronto con la classificazione internazionale analitica.

Codici della classificazione A	Cause di morte	Codici della classificazione internazionale analitica
A 45	Alcune condizioni morbose di origine perinatale	760-779
A 450	Feto o neonato affetto da condizioni morbose della madre anche non correlate alla gravidanza attuale	760
A 451	Feto o neonato affetto da complicazioni della gravidanza del travaglio e del parto	761-763
A 452	Crescita fetale lenta, malnutrizione e basso peso alla nascita	754,765
A 453	Traumatismo ostetrico	767
A 454	Ipossia, asfissia da parto e altre condizioni morbose respirat.	768-770
A 455	Malattia emolitica del feto o del neonato da isoimmunizzaz.	773
A 459	Altre condizioni morbose di origine perinatale	766,771,772 774-779
A46	XVI - SINTOMI,SEGNI E STATI MORBOSI MAL DEFINITI	780-799
A 46	Sintomi, segni e stati morbosi mal definiti	780-799
A 465	Senilità senza menzione di psicosi	797
A 469	Altri sintomi, segni e stati morbosi mal definiti	780-796,798,799
A(47-56)	XVII - TRAUMATISMI E AVVELENAMENTI	800-999
A 47	Fratture	800-829
A 470.0	Frattura della base cranica	801
A 470.9	Altra frattura del cranio e delle ossa della faccia	800,802-804
A 471.0	Frattura della colonna vertebrale	805,806
A 471.1	Frattura del tronco esclusa la colonna vertebrale	807-809
A 473	Frattura del collo del femore	820
A 474	Frattura di altre e non specificate parti del femore	821
A 479.0	Altra frattura degli arti inferiori e s.a.i.	822-829
A 479.1	Frattura degli arti superiori	810-819
A 48	Lussazioni, distorsioni e distrazioni	830-848
A 49	Traumatismi intracranici e interni e traumatismi dei nervi	850-869,950-957
A 499.0	Traumatismi intracranici non associati a frattura del cranio	850-854
A 499.1	Traumatismi interni del torace	860-862
A 499.2	Traumatismi interni dell'addome e del bacino e s.a.i.	863-869
A 499.3	Traumatismi dei nervi e del midollo spinale	950-957
A 50	Ferite e traumatismi dei vasi sanguigni	870-904
A 509.0	Ferita della testa, del collo e del tronco	870-879
A 509.1	Ferita degli arti	880-897
A 509.2	Traumatismi dei vasi sanguigni	900-904
A 51	Effetti da corpo estraneo penetrato attraverso orificio natur.	930-939
A 52	Ustioni	940-949
A 53	Avvelenamenti ed effetti tossici	960-989
A 530	Avvelenamenti da farmaci, medicinali e prodotti biologici	960-979
A 539	Effetti tossici di sost. di orig. principalm. non medicamentose	900-989
A 54	Complicazioni di cure mediche e chirurg. non classif. altrove	996-999

CLASSIFICAZIONE A INTERMEDIA ISTAT PER LE CAUSE DI MORTE

Deriva dalla <<lista di base>> per l'intavolazione dei dati
della classificazione internazionale delle malattie, IX revisione 1975,
e confronto con la classificazione internazionale analitica.

Codici della classificazione A	Cause di morte	Codici della classificazione internazionale analitica
A 55	Altri e non specificati traumatismi, complicazioni precoci dei traumatismi	} 910-929,958,959,990-995
A 56	Postumi di traumatismi, avvelenamenti, effetti tossici ed altre cause esterne	
	E - CAUSE ESTERNE DEI TRAUMATISMI E DEGLI AVVELENAMENTI	E(800-999)
AE 47	Accidenti da trasporto	E(800-848)
AE 470	Accidenti ferroviari	E(800-807)
AE 471	Accidenti stradali da veicoli a motore	E(810-819)
AE 472	Accidenti da altri veicoli stradali	E(826-829)
AE 473	Accidenti da trasporto per acqua	E(830-838)
AE 474	Accidenti da trasporto aereo e spaziale	E(840-845)
AE 479.0	Accidenti non stradali da veicolo a motore	E(820-825)
AE 479.9	Altri accidenti da trasporto	E(846-848)
AE 48	Avvelenamenti accidentali	E(850-869)
AE 480	Avvelenamenti accid. da farmaci, medicam. e prod. biologici	E(850-858)
AE 481	Avvelenamenti accidentali da altre sostanze solide e liquide	E(860-866)
AE 482	Avvelenamento accidentale da gas e vapori	E(867-869)
AE 49	Eventi dannosi durante interventi medici, reazioni anomale, complicazioni tardive	E(870-879)
AE 50	Cadute accidentali	E(880-888)
AE 51	Accidenti causati da incendi e da fuoco	E(890-899)
AE 52	Altri accidenti compresi i postumi	E(900-929)
AE 520	Accidente da fattori naturali e ambientali	E(900-909)
AE 521	Annegamento e sommersione accidentali	E910
AE 523	Accidenti causati da macch. e da strumenti da punta o taglio	E(919,920)
AE 524	Accidente da proiettili di arma da fuoco	E922
AE 529	Altri accidenti e postumi	} E(911-918,921,923-929)
AE 53	Effetti nocivi da farmaci, medicinali e prodotti biologici somministrati in terapia	
AE 54	Suicidio e autolesione	E8950-959)
AE 55	Omicidio e lesioni provocate intenzionalmente da altri	E(960-969)
AE 56	Altre cause esterne dei traumatismi e degli avvelenamenti	E(970-999)

CLASSIFICAZIONE B ABBREVIATA ISTAT PER LE CAUSE DI MORTE

Deriva dalla <<lista di base>> per l'intervolazione dei dati
della classificazione internazionale delle malattie, IX revisione 1975,
e confronto con la classificazione internazionale analitica.

Codici della classificazione B	Cause di morte	Codici della classificazione A	Codici della classificazione internazionale analitica
B (1-11)	I - MALATTIE INFETTIVE E PARASSITARIE	A(01-07)	001-139
B 1	Malattie infettive intestinali	A01	001-009
B 2	Tubercolosi dell'apparato respiratorio	A(020,021)	010-012
B 3	Altre localizzazioni della tubercolosi e forma miliare	A(022,029)	013-018
B 4	Pertosse	A034	033
B 5	Infezione meningococcica	A036	036
B 6	Tetano	A037	037
B 7	Setticemia	A038	038
B 8	Vaiolo	A041	050
B 9	Morbillo	A042	055
B 10	Malaria	A052	084
B 11	Altre malattie infettive e parassitarie, postumi di malattie infettive e parassitarie	A(031,039 045-049 059-07)	020-032,034,035, 039-049 051-054 056-083,085-139
B (12-27)	II - TUMORI	A(06-17)	140-239
B 12	Tumori maligni del labbro, della cavità orale e della faringe	A06	140-149
B 13	Tumori maligni dell'esofago	A090	150
B 14	Tumori maligni dello stomaco	A091	151
B 15	Tumori maligni del colon	A093	153
B 16	Tumori maligni del retto, della giunzione rettosigmoidea e dell'ano	A094	154
B 17	Tumori maligni del fegato e dei dotti biliari intraepatici	A(095,099.0)	155
B 18	Tumori maligni della laringe	A100	161
B 19	Tumori maligni della trachea, dei bronchi e dei polmoni	A101	162
B 20	Tumori maligni della mammella della donna	A13	174
B 21	Tumori maligni del collo dell'utero	A120	180
B 22	Tumori maligni di altre e non specificate parti dell'utero	A122	179,182
B 23	Tumori maligni della prostata	A124	185
B 24	Malattia di Hodgkin e altri tumori dei tessuti linfatici ed ematopoietici	A(140,149)	200-203
B 25	Leucemie	A141	204-208
B 26	Altri tumori maligni	A(092,096, 099.1,099.9 109-112 119,123 125-129,13)	152 156-160 163-173 175,181,183,184 186-199
B 27	Carcinoma in situ, tumori benigni, di comportamento incerto e di natura non specificata	A(15-17)	210-239
B (28-31)	III - MALATTIE DELLE ghiANDOLE ENDOCRINE, DELLA NUTRIZIONE E DEL METABOLISMO E DISTURBI IMMUNITARI	A(18-19)	240-279
B 28	Diabete mellito	A181	250
B 29	Marasma da denutrizione	A191	261
B 30	Altre malnutrizioni proteino-caloriche	A192	262,263
B 31	Altre malattie delle ghiandole endocrine, della nutrizione e del metabolismo e disturbi immunitari	A(180, 189, 199)	240,246, 251,260, 264-279
B (32-33)	IV - MALATTIE DEL SANGUE E DEGLI ORGANI EMATOPEICI	A20	280-289
B 32	Anemie	A200	280-285
B 33	Altre malattie del sangue e degli organi ematopoietici	A209	286-289
B 34	V - DISTURBI PSICHICI	A21	290-319
B34	Disturbi psichici	A21	290-319

CLASSIFICAZIONE B ABBREVIATA ISTAT PER LE CAUSE DI MORTE

Deriva dalla <<lista di base>> per l'intavolazione dei dati
della classificazione internazionale delle malattie, IX revisione 1975,
e confronto con la classificazione internazionale analitica:

Codici della classificazione A	Cause di morte	Codici della classificazione A	Codici della classificazione internazionale analitica
B (35-37)	VI - MALATTIE DEL SISTEMA NERVOSO E DEGLI ORGANI DEI SENSI	A(22—24)	320-389
B 35	Meningite	A220	320-322
B 36	Sclerosi multipla	A223	340
B 37	Altre malattie del sistema nervoso e degli organi dei sensi	A(221,222 224-24)	323-337 341-389
B (38-46)	VII - MALATTIE DEL SISTEMA CIRCOLATORIO	A(25-30)	390-459
B 38	Reumatismo articolare acuto	A250	390-392
B 39	Cardiopatie reumatiche croniche	A251	393-398
B 40	Malattia ipertensiva	A26	401-405
B 41	Infarto miocardico acuto	A270	410
B 42	Altre malattie ischemiche del cuore	A279	411-414
B 43	Malattie del circolo polmonare e altre malattie del cuore	A28	415-429
B 44	Disturbi circolatori dell'encefalo	A29	430-438
B 45	Aterosclerosi	A300	440
B 46	Altre malattie del sistema circolatorio	A(301-309)	441-459
B (47-50)	VIII - MALATTIE DELL'APPARATO RESPIRATORIO	A(31-32)	460-519
B 47	Polmoniti	A321	480-486
B 48	Influenza	A322	487
B 49	Bronchite cronica e non specificata, enfisema ed asma	A323	490-493
B 50	Altre malattie dell'apparato respiratorio	A(31,320 326-329)	460-478 494-519
B (51-55)	IX - MALATTIE DELL'APPARATO DIGERENTE	A(33-34)	520-579
B 51	Ulcera gastrica e duodenale	A341	531-533
B 52	Appendicite	A342	540-543
B 53	Ernia e occlusione intestinale	A(343,344)	550-553,560
B 54	Cirrosi e altre malattie croniche del fegato	A347	571
B 55	Altre malattie dell'apparato digerente	A(33,345, 348, 349)	520-530,534-537 555-558, 562-570,572-579
B (56-58)	X - MALATTIE DELL'APPARATO GENITOURINARIO	A(35-37)	580-629
B 56	Nefrite, sindrome nefrosica e nefrosi	A350	580-589
B 57	Iperplasia della prostata	A360	600
B 58	Altre malattie dell'apparato genito-urinario	A(351-359, 369,37)	590-599 601-629
B (59-61)	XI - COMPLICAZIONI DELLA GRAVIDANZA, DEL PARTO E DEL PERPUERIO	A(38-41)	630-676
B 59	Gravidanza con esito abortivo	A38	630-639
B 60	Complicazioni da cause ostetriche dirette e parto normale	A(39,41)	640-646,650-676
B 61	Complicazioni da cause ostetriche indirette	A40	647,648
B 62	XII - MALATTIE DELLA PELLE E DEL TESSUTO SOTTOCUTANEO	A42	680-709
B 62	Malattie della pelle e del tessuto sottocutaneo	A42	680-709

CLASSIFICAZIONE B ABBREVIATA ISTAT PER LE CAUSE DI MORTE

Deriva dalla <<lista di base>> per l'intavolazione dei dati
della classificazione internazionale delle malattie, IX revisione 1975,
e confronto con la classificazione internazionale analitica.

Codici della classificazione A	Cause di morte	Codici della classificazione A	Codici della classificazione internazionale analitica
B 63	XIII - MALATTIE DEL SISTEMA OSTEOMUSCOLARE DEL TESSUTO CONNETTIVO	A43	710-739
B 63	Malattie del sistema osteomuscolare e del tessuto connettivo	A43	710-739
B (64-65)	XIV - MALFORMAZIONI CONGENITE	A44	740-759
B 64	Malformazioni congenite del cuore e del sistema circolatorio	A442	745-747
B 65	Altre malformazioni congenite	A(440,441,449)	740-744,748-759
B (66-69)	XV - ALCUNE CONDIZIONI MORBOSE DI ORIGINE PERINATALE	A45	760-779
B 66	Complicazioni ostetriche interessanti il feto o il neonato, crescita fetale lenta, malnutrizione e immaturità fetale	A(451,452)	761-765
B 67	Traumatismo ostetrico	A453	767
B 68	Ipossia intrauterina, asfissia alla nascita, altre condizioni morbose respiratorie	A454	768-770
B 69	Altre condizioni morbose di origine perinatale	A(450,455,459)	760,766,771-779
B 70	XVI - SINTOMI, SEGNI E STATI MORBOSI MAL DEFINITI	A46	780-799
B 70	Sintomi, segni e stati morbosi mal definiti	A46	780-799
B (71-77)	XVII - TRAUMATISMI E AVVELENAMENTI	A(47-56)	800-999
B 71	Frattura del cranio e delle ossa della faccia	A470	800-804
B 72	Frattura del collo e del tronco	A471	805-809
B 73	Frattura degli arti	A(473-479)	810-829
B 74	Traumatismi intracranici e interni e traumatismi dei nervi	A49	850-869,950-957
B 75	Ustioni	A52	940-949
B 76	Avvelenamenti ed effetti tossici di sostanze chimiche	A53	960-989
B 77	Altri traumatismi e postumi	A(48,50,51,54-56)	830-848, 870-939,958, 959,990-999
BE(71-78)	E - CAUSE ESTERNE DEI TRAUMATISMI E DEGLI AVVELENAMENTI	AE(47-56)	E800-E999
BE 71	Accidente stradale da veicolo a motore	AE471	E810-E819
BE 72	Altri accidenti da trasporto	AE(470,472,479)	E800-E807, E820-E848
BE 73	Avvelenamenti accidentali	AE48	E850-E869
BE 74	Cadute accidentali	AE50	E880-E888
BE 75	Accidenti causati da incendi e da fuoco	AE51	E890-E899
BE 76	Suicidio e autolesione	AE54	E950-E959
BE 77	Omicidio e lesioni provocate intenzionalmente da altri	AE55	E960-E969
BE 78	Altre cause esterne dei traumatismi e degli avvelenamenti	AE(49,52,53,56)	E870-E879, E900-E949, E970-E999

CLASSIFICAZIONE P PERINATALE ISTAT PER LE CAUSE DI MORTALITÀ PERINATALE

Deriva dalla <<lista di base>> per l'intavolazione dei dati della classificazione internazionale delle malattie, IX revisione 1975; confronto con la classificazione A intermedia ISTAT per le cause

Codici della classificazione P	Cause di mortalità perinatale	Codici della classificazione A	Classificazione internazionale analitica
P (1-3)	I - MALATTIE INFETTIVE E PARASSITARIE	A(01-07)	001-139
P 1	Infezioni intestinali mal definite	A016	009
P 2	Setticemia	A038	038
P 3	Altre malattie infettive e parassitarie	A011,A019, A02, A034-A037 A039-A07	001-008, 010-037 039-139
P (4-6)	III - MALATTIE DELLE ghiandole ENDOCRINE, DELLA NUTRIZIONE E DEL METABOLISMO E DISTURBI IMMUNITARI	A(18,19)	240-279
P 4	Malattie del timo	A189p	254
P 5	Fibrosi cistica	A189p	277.0
P 6	Altre malattie delle ghiandole endocrine, della nutrizione e del metabolismo e disturbi immunitari	A180,A181, A189p, A19	240-253 255-276 277.1-279
P (7-8)	VI - MALATTIE DEL SISTEMA NERVOSO E DEGLI ORGANI DEI SENSI	A(22-24)	320-389
P 7	Meningite	A220	320-322
P 8	Altre malattie sistema nervoso e degli organi dei sensi	A221-A229 A23,A24	323-389
P (9-11)	VIII - MALATTIE DELL'APPARATO RESPIRATORIO	A(31,32)	460-519
P 9	Bronchite e bronchiolite acute	A320	466
P 10	Polmoniti	A321	480-486
P 11	Altre malattie dell'apparato respiratorio	A31, A(322-329)	460-465 470-478 487-519
P (12-14)	IX - MALATTIE DELL'APPARATO DIGERENTE	A(33,34)	520-579
P 12	Ernia addominale	A343	550-553
P 13	Occlusione intestinale senza menzione di ernia	A344	560
P 14	Altre malattie dell'apparato digerente	A33,A341, A342 A(345-349)	520-543 555-558 562-579
P (15-25)	XIV - MALFORMAZIONI CONGENITE	A44	740-759
P 15	Spina bifida	A440.0	741
P 16	Idrocefalia congenita	A440.1	742.3
P 17	Anencefalia e malformazioni similari	A441p	740
P 18	Altre malformazioni congenite del sistema nervoso	A441p	742.0-742.2 742.4-742.9
P 19	Malformazioni congenite del cuore e del sistema circolatorio	A442	745-747
P 20	Malformazioni congenite tratto superiore apparato digerente	A449.0p	749,750
P 21	Altre Malformazioni congenite dell'apparato digerente	A449.0p	751
P 22	Malformazioni congenite dell'apparato urinario	A449.1	753
P 23	Malformazioni congenite del sistema osteo-muscolare	A449.2	754-756
P 24	Sindrome di Down	A449.3	758.0
P 25	Altre malformazioni congenite	A449.9	743,744,748 752,757 758.1-759
P (26-53)	XV - ALCUNE CONDIZIONI MORBOSE DI ORIGINE PERINATALE	A45	760-779
P 26	Disturbi ipertensivi della madre	A450p	760.0

La "p" che compare accanto ad alcuni codici significa "parte del codice"

CLASSIFICAZIONE P PERinatale ISTAT PER LE CAUSE DI MORTALITÀ PERinatale

Deriva dalla <<lista di base>> per l'intervolazione dei dati della classificazione internazionale delle malattie, IX revisione 1975; confronto con la classificazione A intermedia ISTAT per le cause di morte e con la classificazione internazionale analitica

Codici della classificazione P	Cause di mortalità perinatale	Codici della classificazione A	classificazione internazionale analitica
P 27	Altre condizioni morbose materne	A450p	760.1-760.9
P 28	Rottura prematura delle membrane	A451p	761.1
P 29	Polidramnios	A451p	761.3
P 30	Gravidanza multipla	A451p	761.5
P 31	Altre complicazioni materne della gravidanza	A451p	761.0.,2.,4.,6.-9
P 32	Placenta previa	A451p	762.0
P 33	Altre forme di distacco ed emorragia della placenta	A451p	762.1
P 34	Altre e non specificate anomalie della placenta	A451p	762.2,762.3
P 35	Prolasso del cordone ombelicale	A451p	762.4
P 36	Altre e non specificate cond. morbose del cordone ombelicale	A451p	762.5,762.6
P 37	Corioamnioite e altre e non spec. anom. del corion e amnios	A451p	762.7-762.9
P 38	Presentazione anomala del feto e sproporzione feto-pelvica durante il travaglio e il parto	A451p	763.0,763.1
P 39	Parto precipitoso e contrazioni uterine anomale	A451p	763.6,763.7
P 40	Altre e non specificate complicazioni del travaglio e del parto	A451p	763.2.-5.,8.,9
P 41	Crescita fetale lenta, malnutrizione ed immaturità fetale	A452	764,765
P 42	Gestazione prolungata e peso elevato alla nascita	A459p	766
P 43	Traumatismo ostetrico	A453	767
P 44	Morte fetale da asfissia o anossia prima o durante il travaglio	A454p	768.0,768.1
P 45	Sofferenza fetale e asfissia in un nato vivo	A454p	768.2-768.9
P 46	Sindrome da difficoltà respiratoria	A454p	769
P 47	Altre condizioni morbose respiratorie del feto e del neonato	A454p	770
P 48	Infezioni specifiche del periodo perinatale	A459p	771
P 49	Malattia emolitica da isoimmunizzazione anti-Rh	A455p	773.0
P 50	Malattia emolitica da altre e non specificate isoimmunizzazioni	A455p	773.1-773.5
P 51	Sindrome del neonato di madre diabetica	A459p	775.0
P 52	Malattia emorragica del neonato	A459p	776.0
P 53	Altre condizioni morbose di origine perinatale	A459p	772,774, 775.1-.9,776.1-779
P (54-55)	II, IV, V, VII, X, XI, XII, XIII, XVI - ALTRI E MAL DEFINITI STATI MORBOSI	A(08-17,20, 21,25-30, 35-43,46)	140-239,280-319, 390-459, 580-739,780-799
P 54	Altri stati morbosi	A(08-17,20,21 25-30, 35-43)	140-239,280-319, 390-459, 580-739
P 55	Sintomi, segni e stati morbosi mal definiti	A46	780-799
P 56	XVII - TRAUMATISMI E AVVELENAMENTI	A(47-56)	800-999
P 56	Traumatismi e avvelenamenti	A(47-56)	800-999

Figura 1 - Decessi in Italia dal 1992 al 2002 per sesso (*valori assoluti*)



Figura 2 - Mortalità in Italia dal 1992 al 2002 per sesso (tassi standardizzati per 10.000 abitanti)



Figura 3 - Mortalità infantile in Italia dal 1992 al 2002 per ripartizione geografica di residenza della madre
(tasso per 10.000 nati vivi)

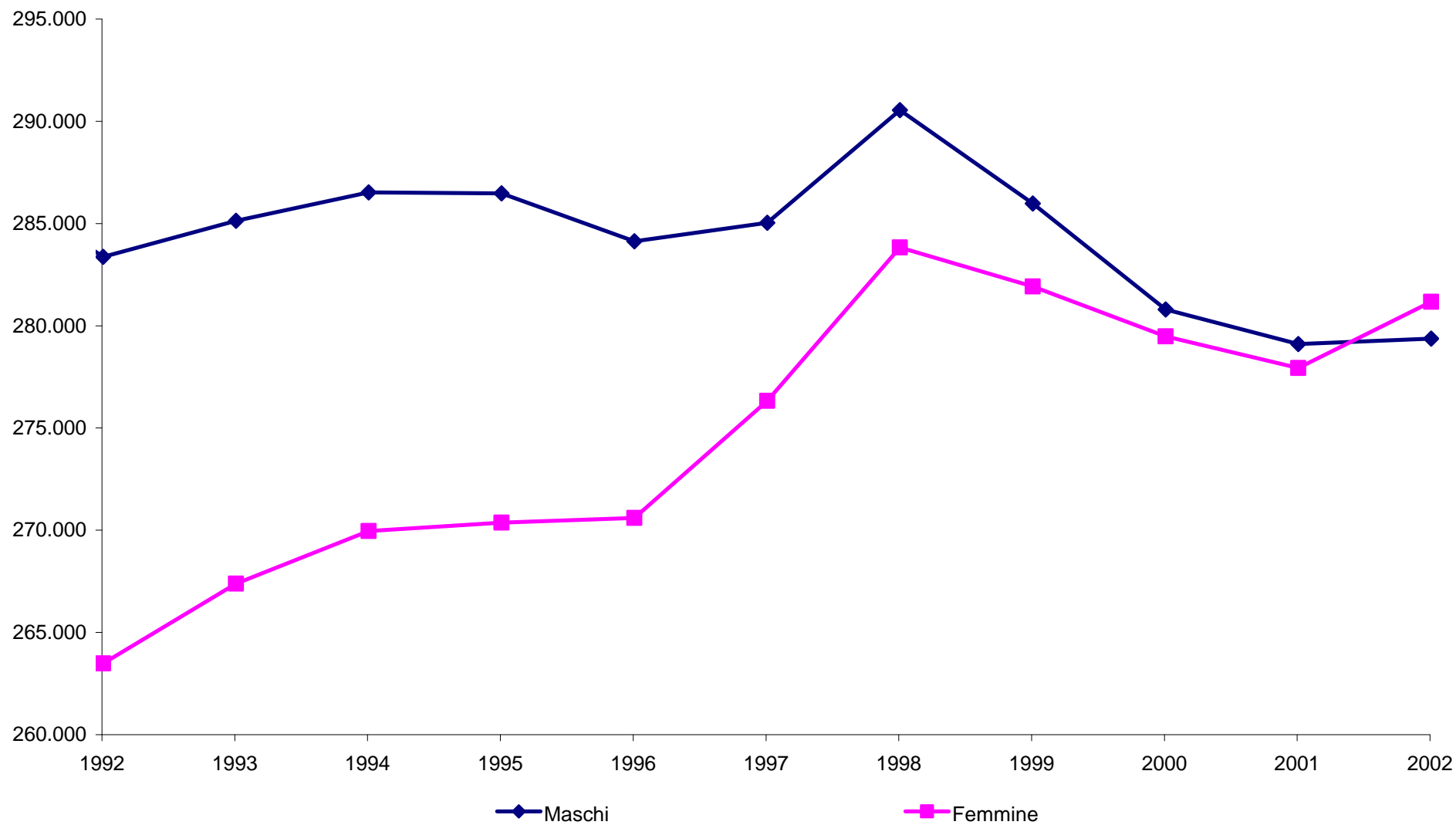

Figura 6 - Mortalità nelle regioni italiane - Anno 2002 - Maschi (tasso standardizzato per 10.000 abitanti)

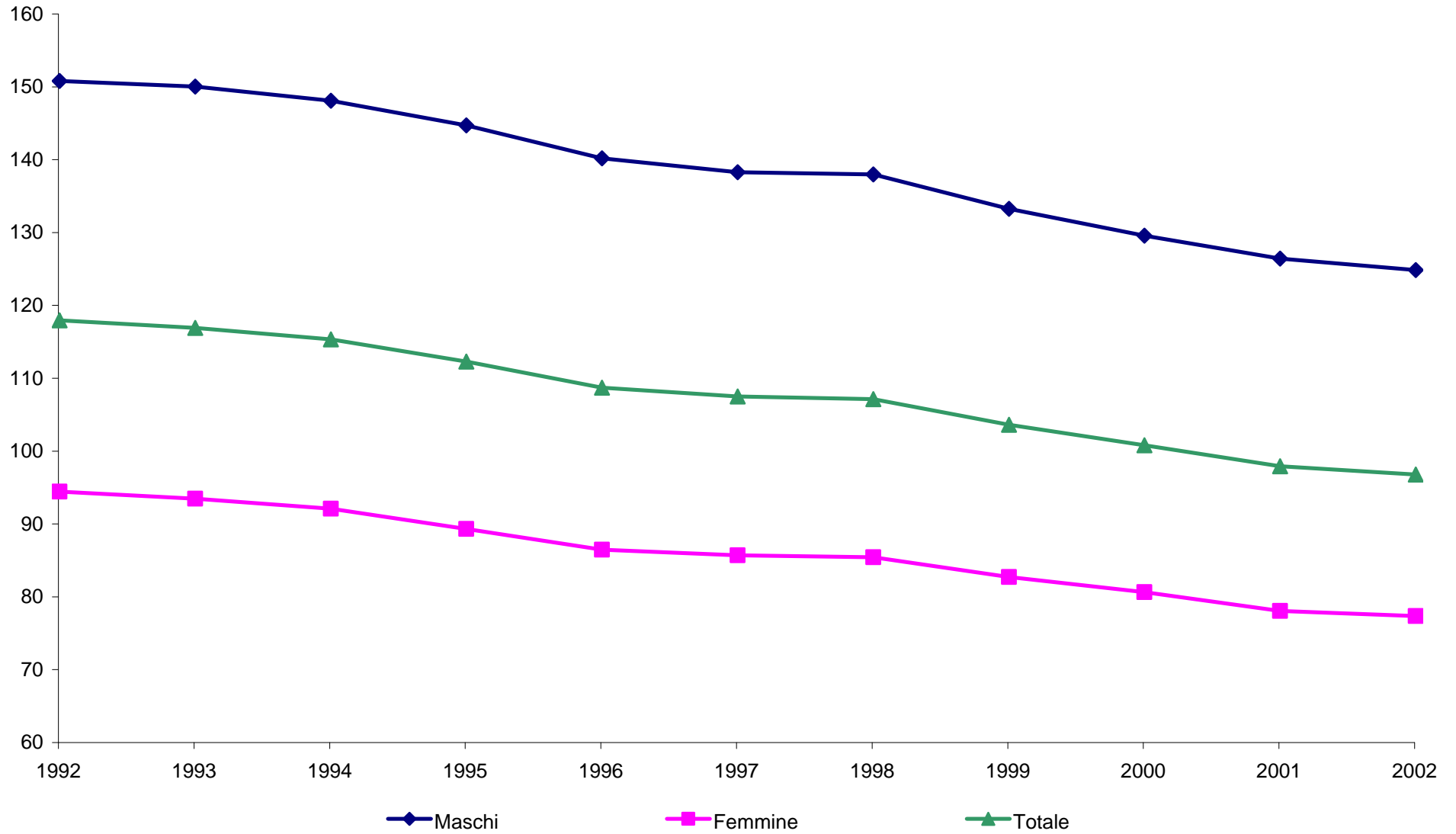

Figura 7 - Mortalità nelle regioni italiane - Anno 2002 - Femmine (tasso standardizzato per 10.000 abitanti)

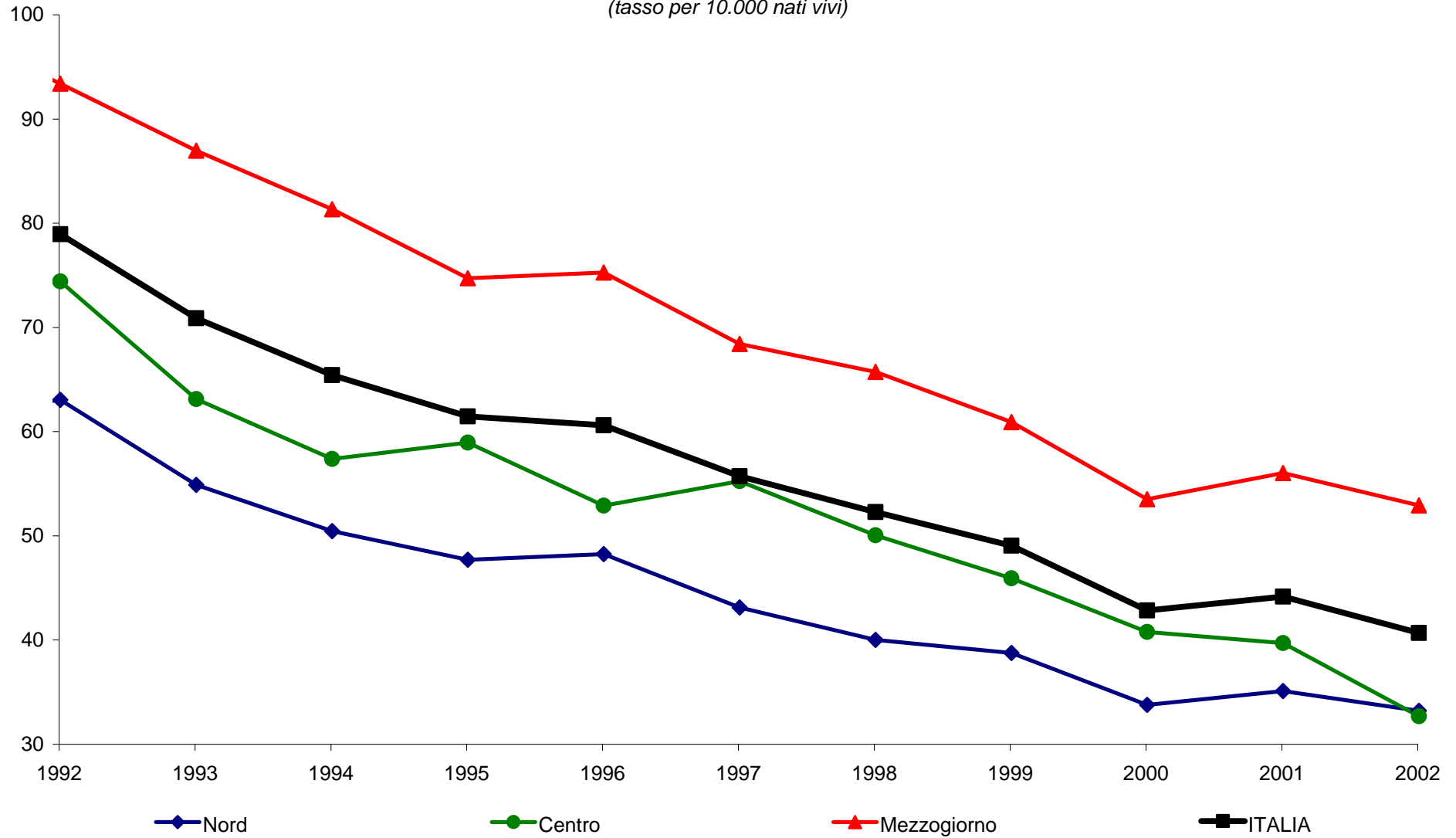
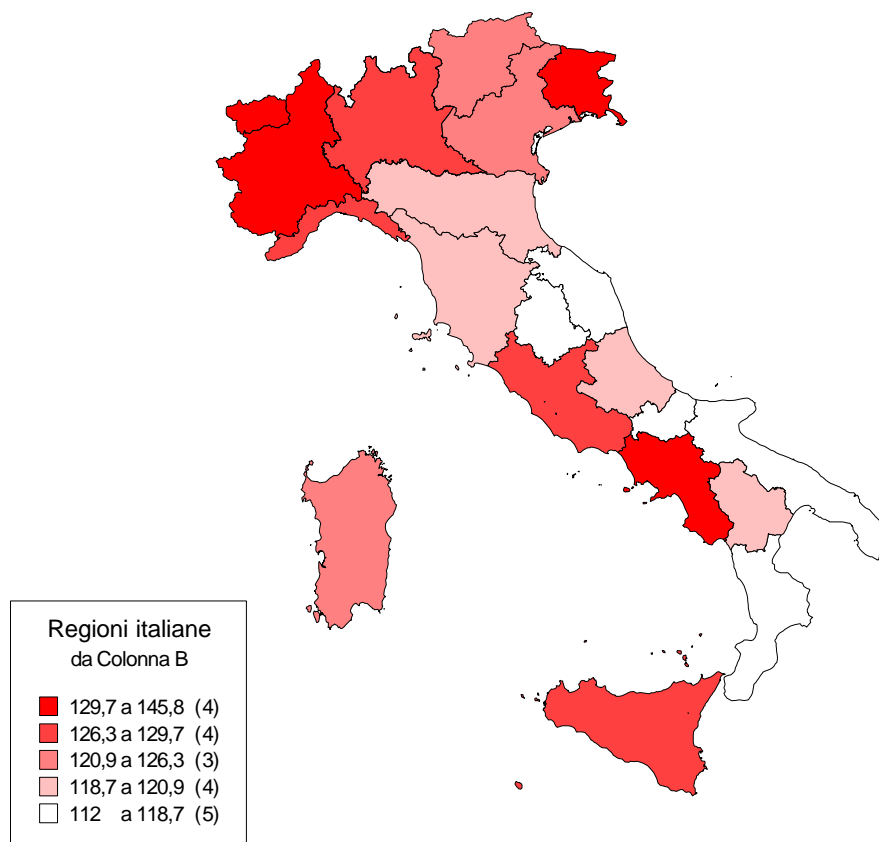